

Studentische Veranstaltungskritik per Internet-Fragebogen

Ein Projekt der AG „Kommunikationssysteme“ und des Arbeitskreises „Veranstaltungskritik“ der Fachschaft am Institut für Informatik der Universität Bonn

Lehrveranstaltung: „Mobile Communication“
im Sommersemester 2010

Vorlesung: Prof. Dr. Peter Martini

Übung:

[Durchführung und Beteiligung](#)

[Zur Interpretation der Graphiken](#)

[Veranstaltungskritik zur Vorlesung](#)

[Veranstaltungskritik zur Übung](#)

[Studentenstimmen](#)

Durchführung und Beteiligung (1)

- Wann?** Zum Ende der Vorlesungszeit im Sommersemester 2010.
- Was?** Der Versuch einer anonymen Befragung von Teilnehmern der Lehrveranstaltung „Mobile Communication“ per Internet.
- Warum?** Um Feedback zur Lehrveranstaltung zu erhalten, so daß weitere Vorlesungen von der Auswertung der Ergebnisse profitieren können.

Durchführung und Beteiligung (2)

- Wie?** Durch einen Fragebogen im Internet.
Der Zugang zum Fragebogen war durch Password gesichert.
- Um einerseits die Anonymität der Kritiker zu garantieren, andererseits aber auch sicher zu stellen, dass nur Teilnehmer der Vorlesung den Fragebogen ausfüllen können, und auch jeder Teilnehmer nur einen Fragebogen, wurden spezielle Benutzerkennungen mit dazu gehörender Transaktionsnummer auf Berechtigungszettel gedruckt, die nach dem Zufallsprinzip an die Teilnehmer der Vorlesung ausgegeben wurden.
- Wer?** Es haben sich beteiligt:
5 Studierende

Zur Interpretation der Graphiken

Zahlreiche Details sind den nachfolgenden Graphiken zu entnehmen.

Zur Interpretation:

X-Achse: Im Regelfall Beurteilung durch einen Wert zwischen 1 und 7 (einige Ausnahmen bestätigen diese Regel).

Y-Achse: Anzahl der Studenten, die den auf der X-Achse angegebenen Wert in den elektronischen Fragebogen eingetragen haben.

Anmerkung:

Die Summe der Antworten zu einer Frage kann kleiner als 5 sein. Dieser Fall tritt ein, wenn die Frage nicht von allen Teilnehmern bearbeitet wurde.

Veranstaltungskritik zur Vorlesung SoSe 2010 (1)



Zur Interpretation der Graphiken

Veranstaltungskritik zur Vorlesung SoSe 2010 (2)

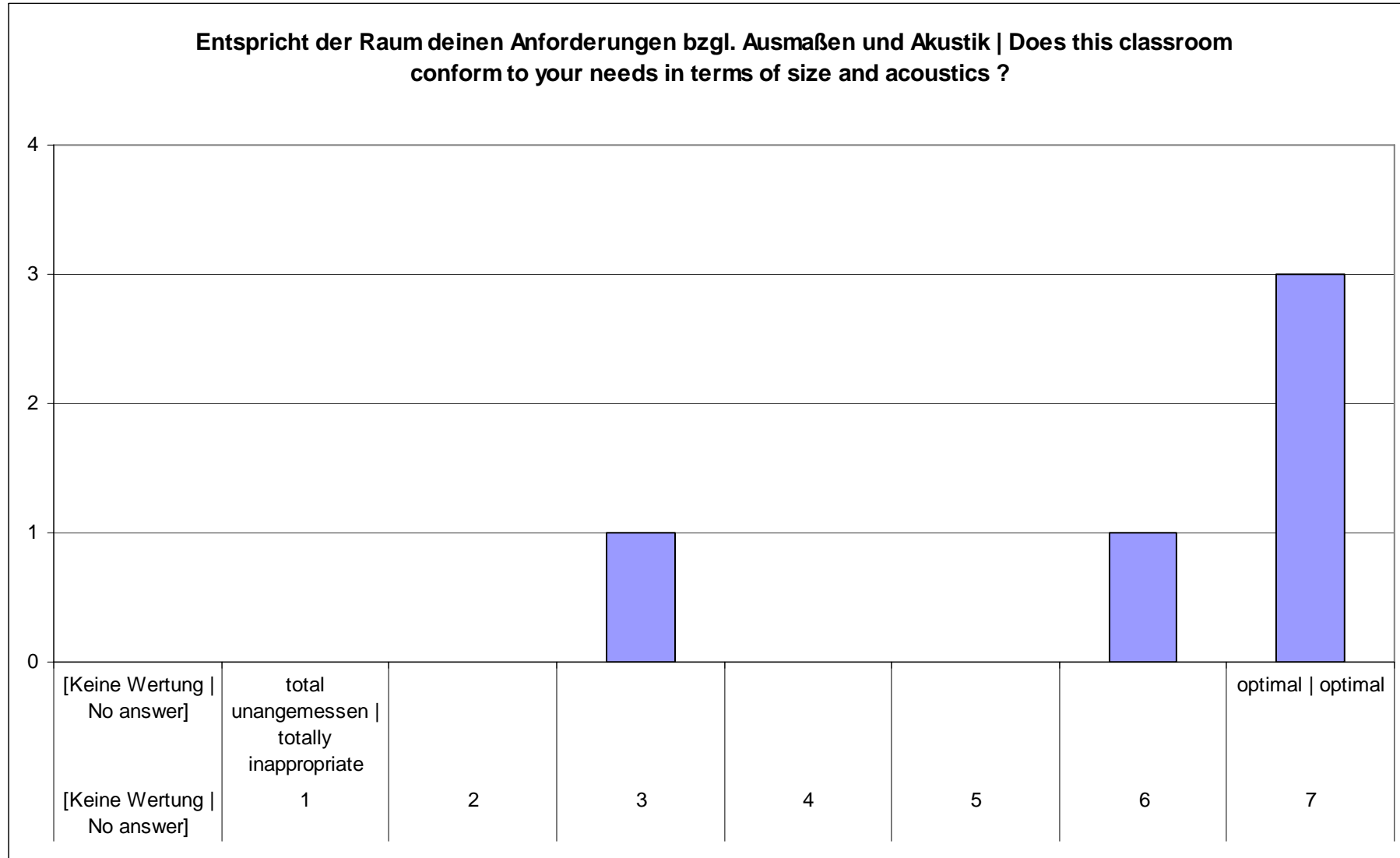

Zur Interpretation der Graphiken

Veranstaltungskritik zur Vorlesung SoSe 2010 (3)

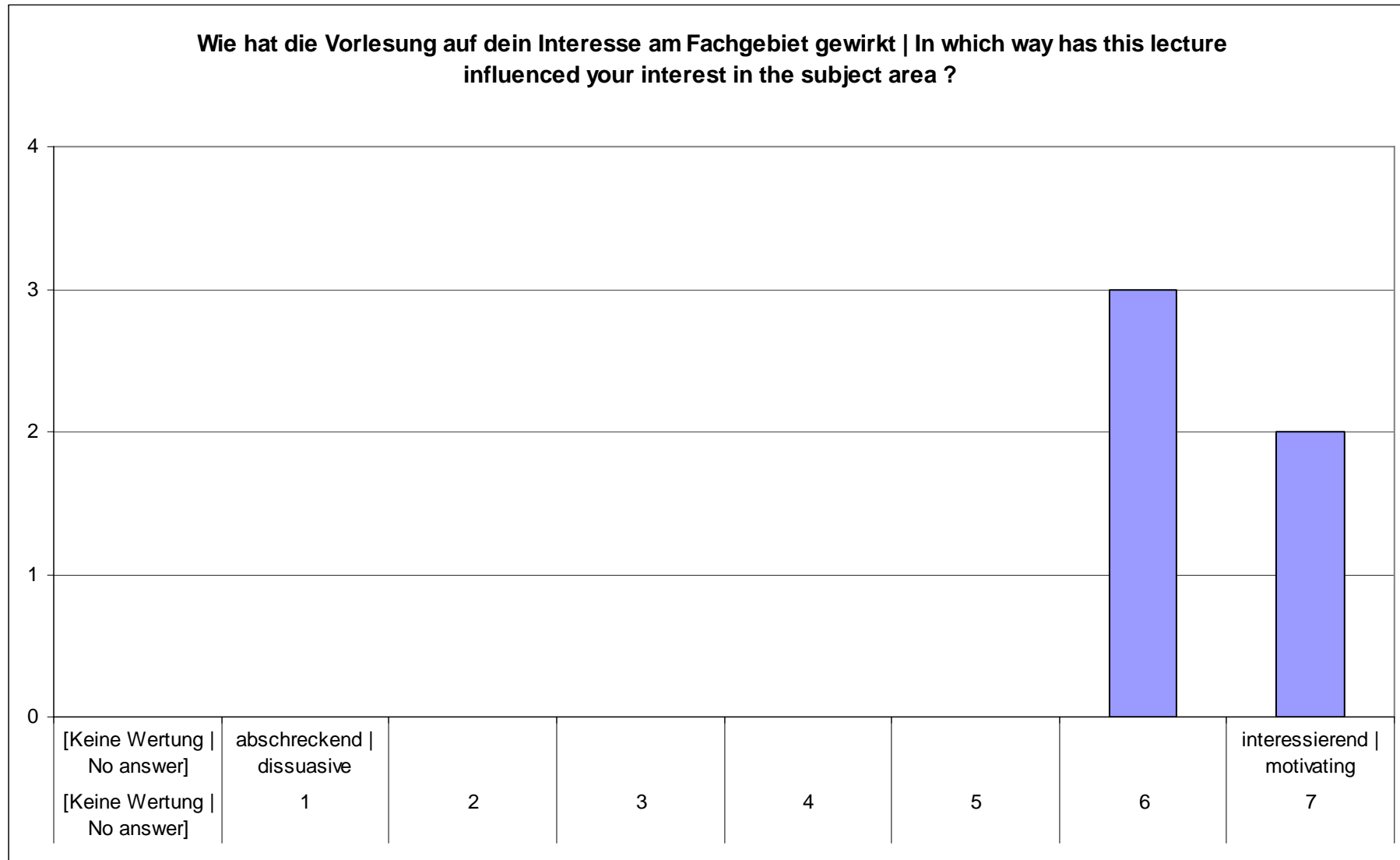

Zur Interpretation der Graphiken

Veranstaltungskritik zur Vorlesung SoSe 2010 (4)

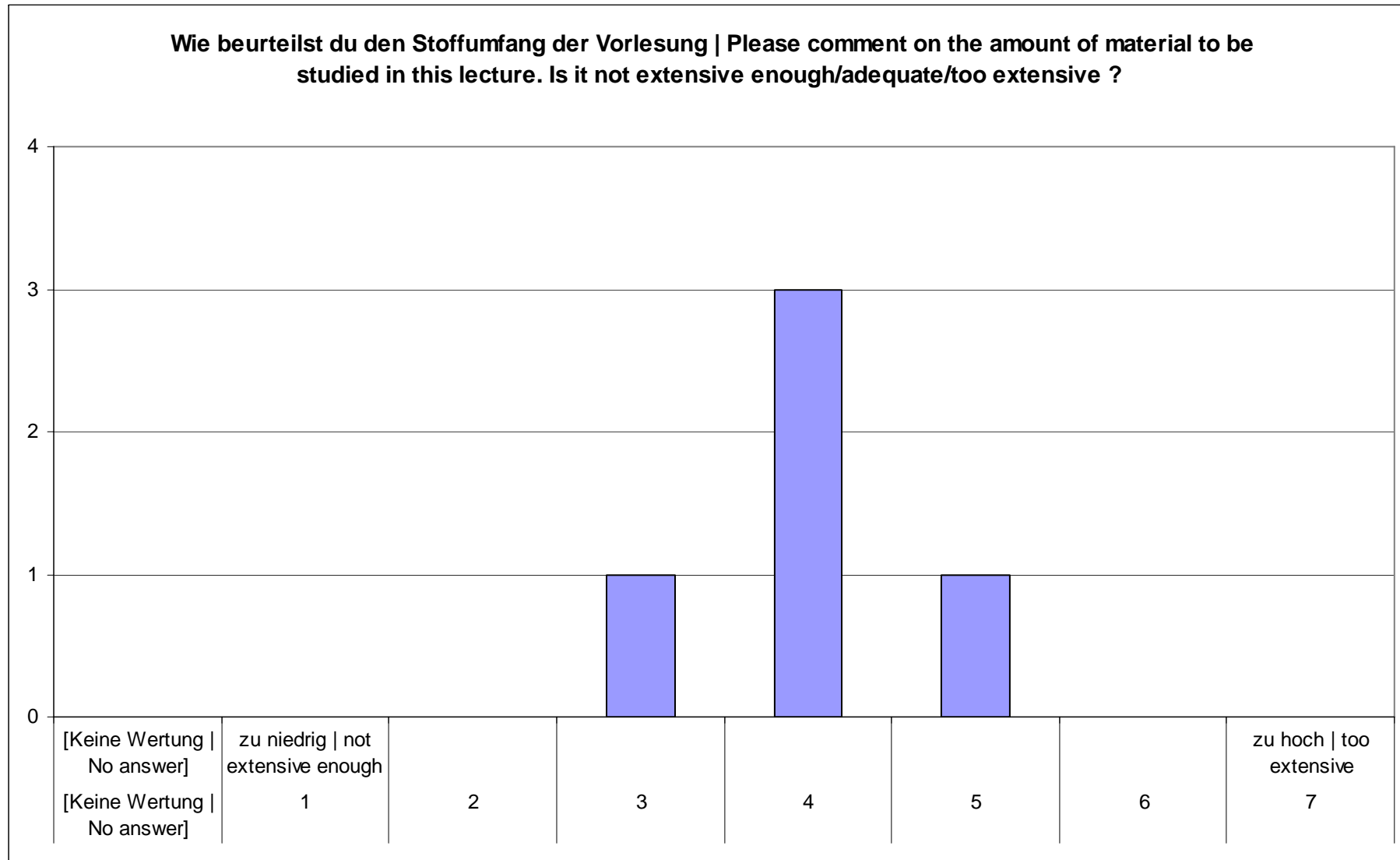

Zur Interpretation der Graphiken

Veranstaltungskritik zur Vorlesung SoSe 2010 (5)

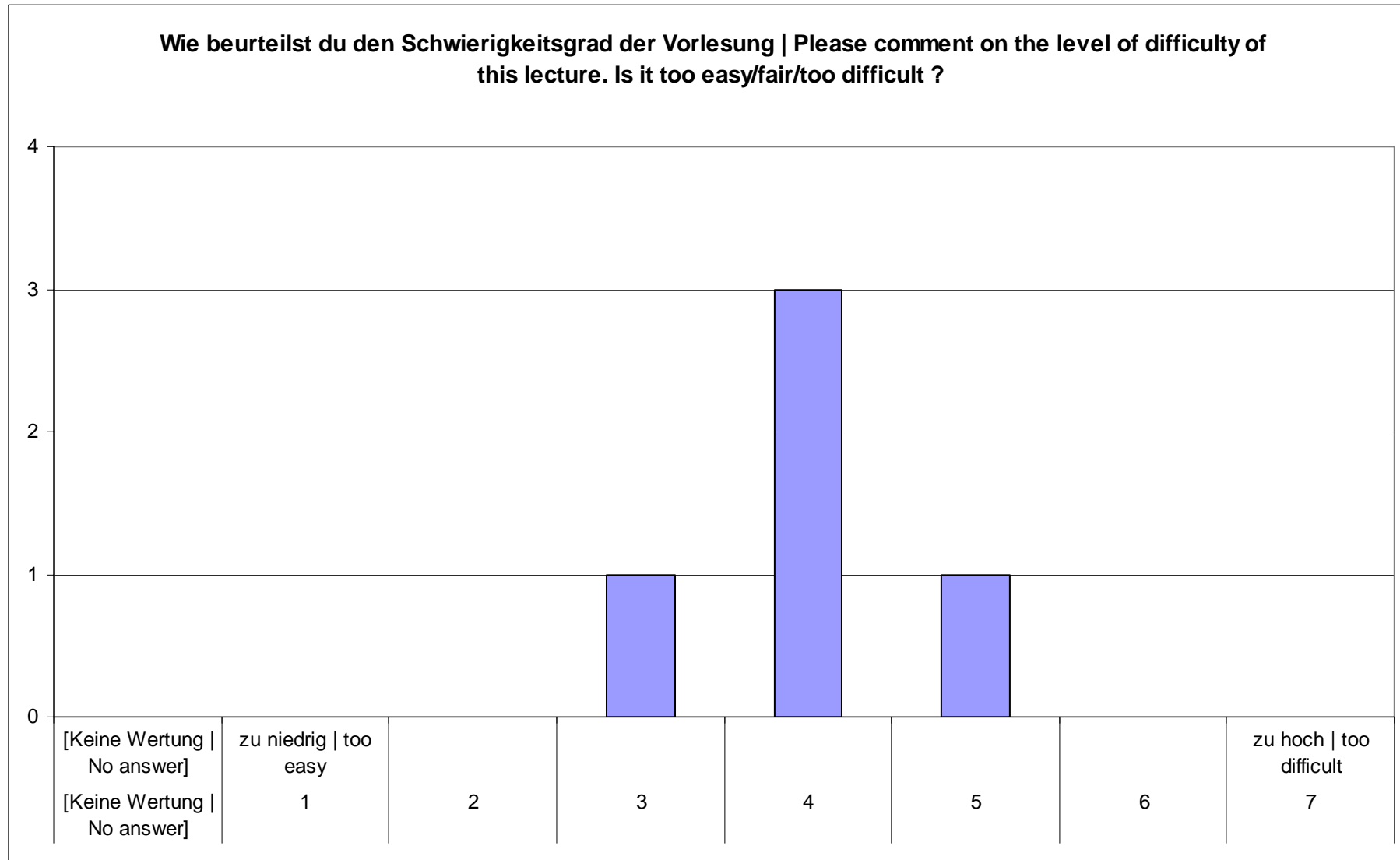

Zur Interpretation der Graphiken

Veranstaltungskritik zur Vorlesung SoSe 2010 (6)

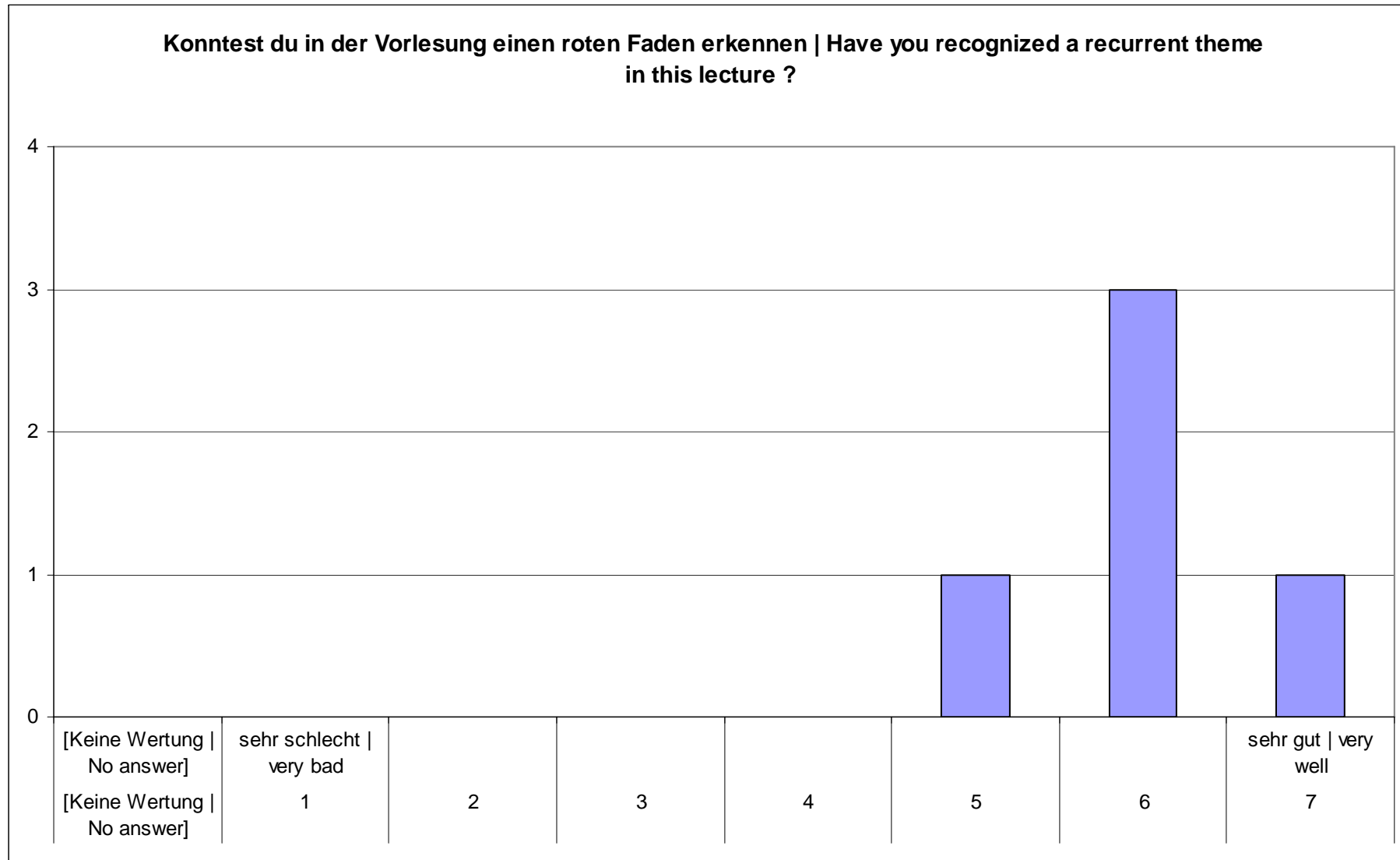

Zur Interpretation der Graphiken

Veranstaltungskritik zur Vorlesung SoSe 2010 (7)

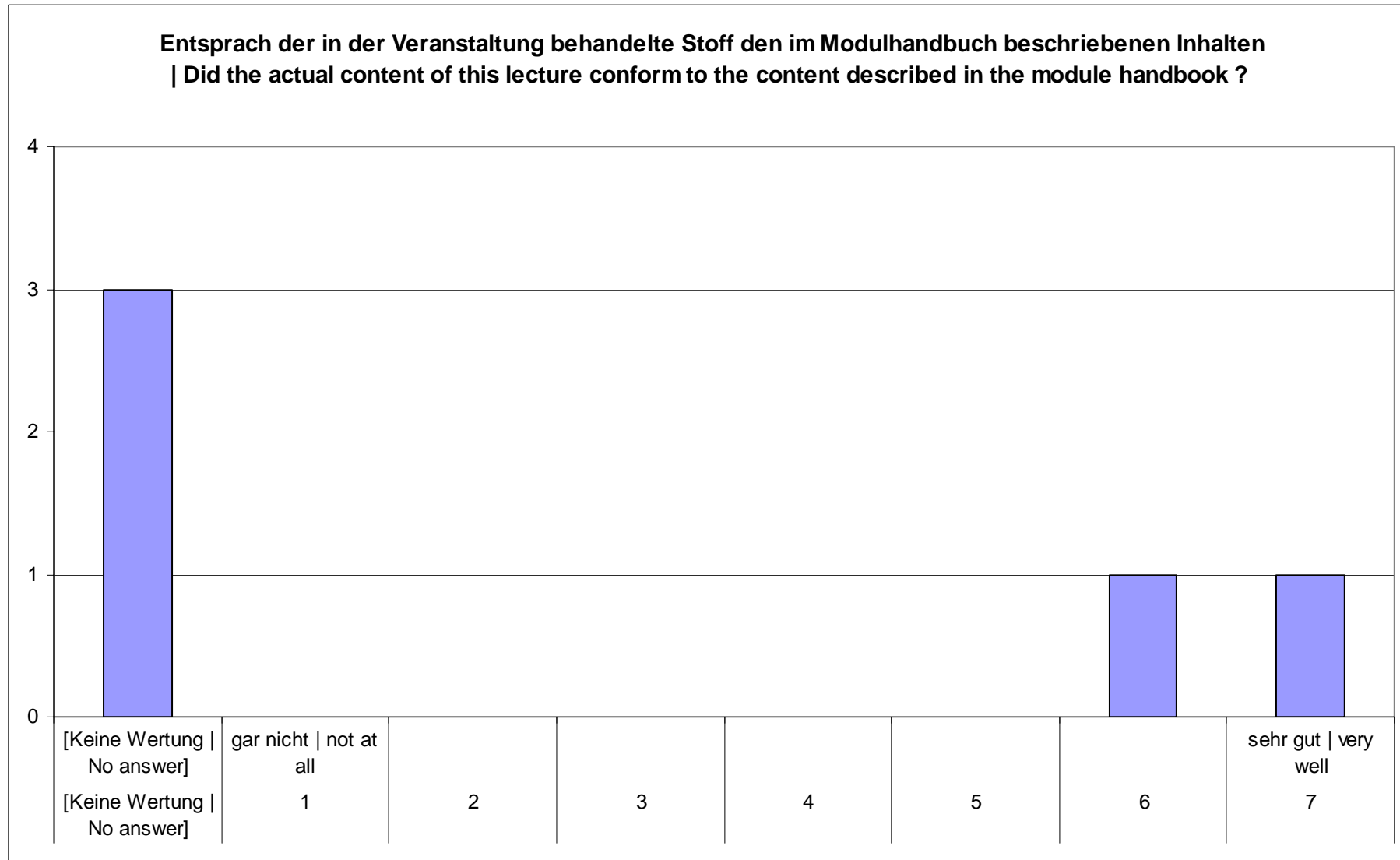

Zur Interpretation der Graphiken

Veranstaltungskritik zur Vorlesung SoSe 2010 (8)

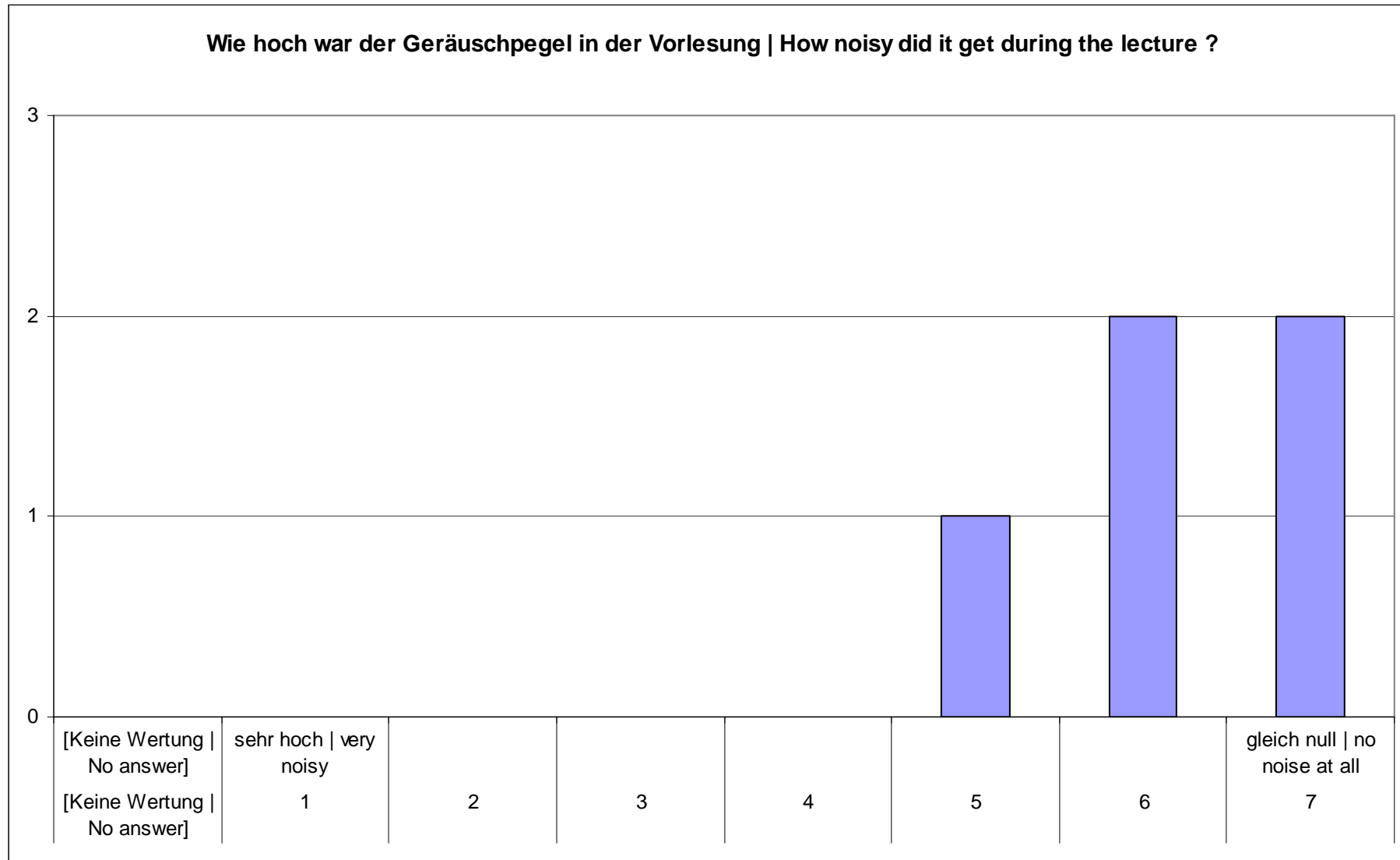

Zur Interpretation der Graphiken

Veranstaltungskritik zur Vorlesung SoSe 2010 (9)

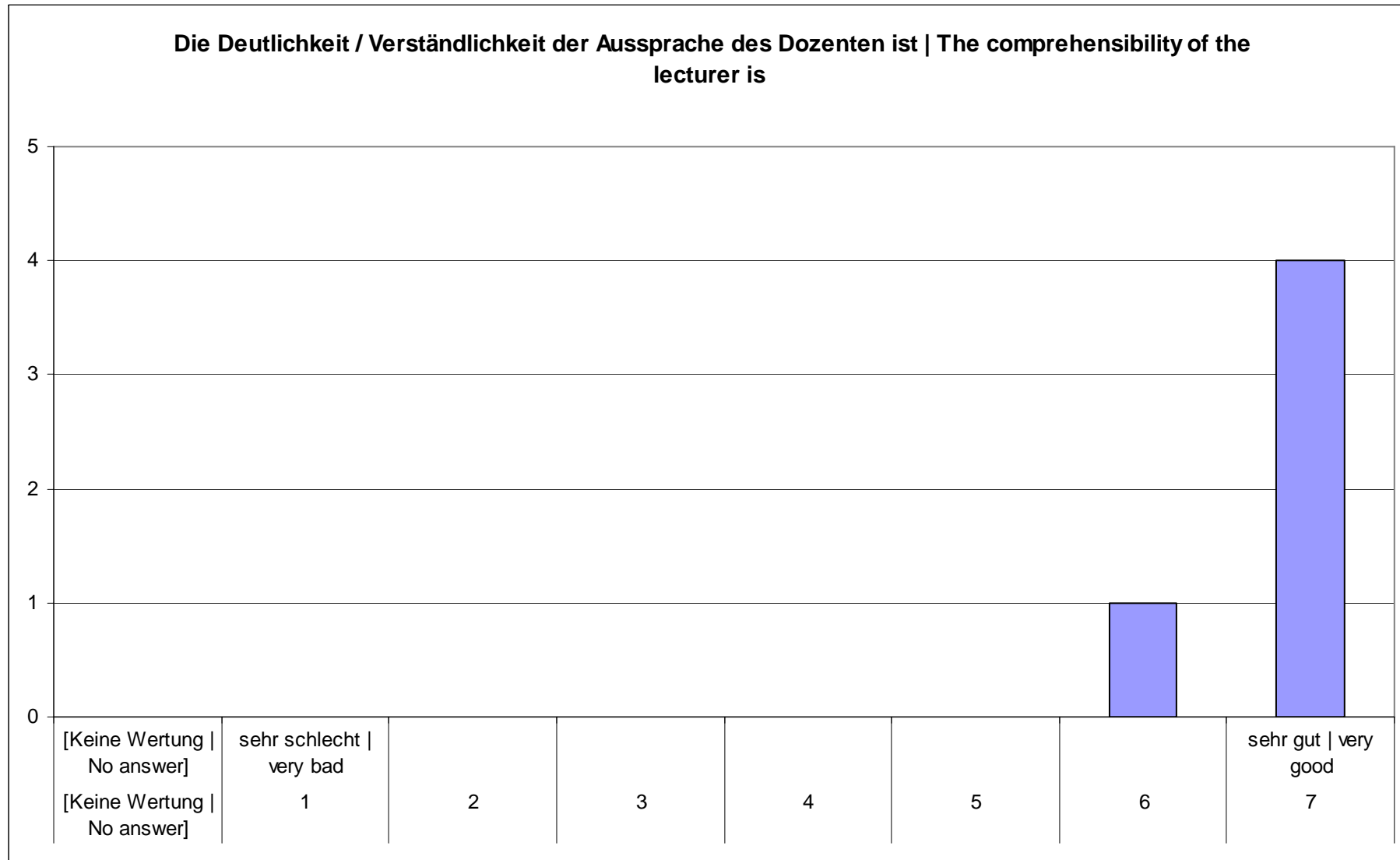

Zur Interpretation der Graphiken

Veranstaltungskritik zur Vorlesung SoSe 2010 (10)

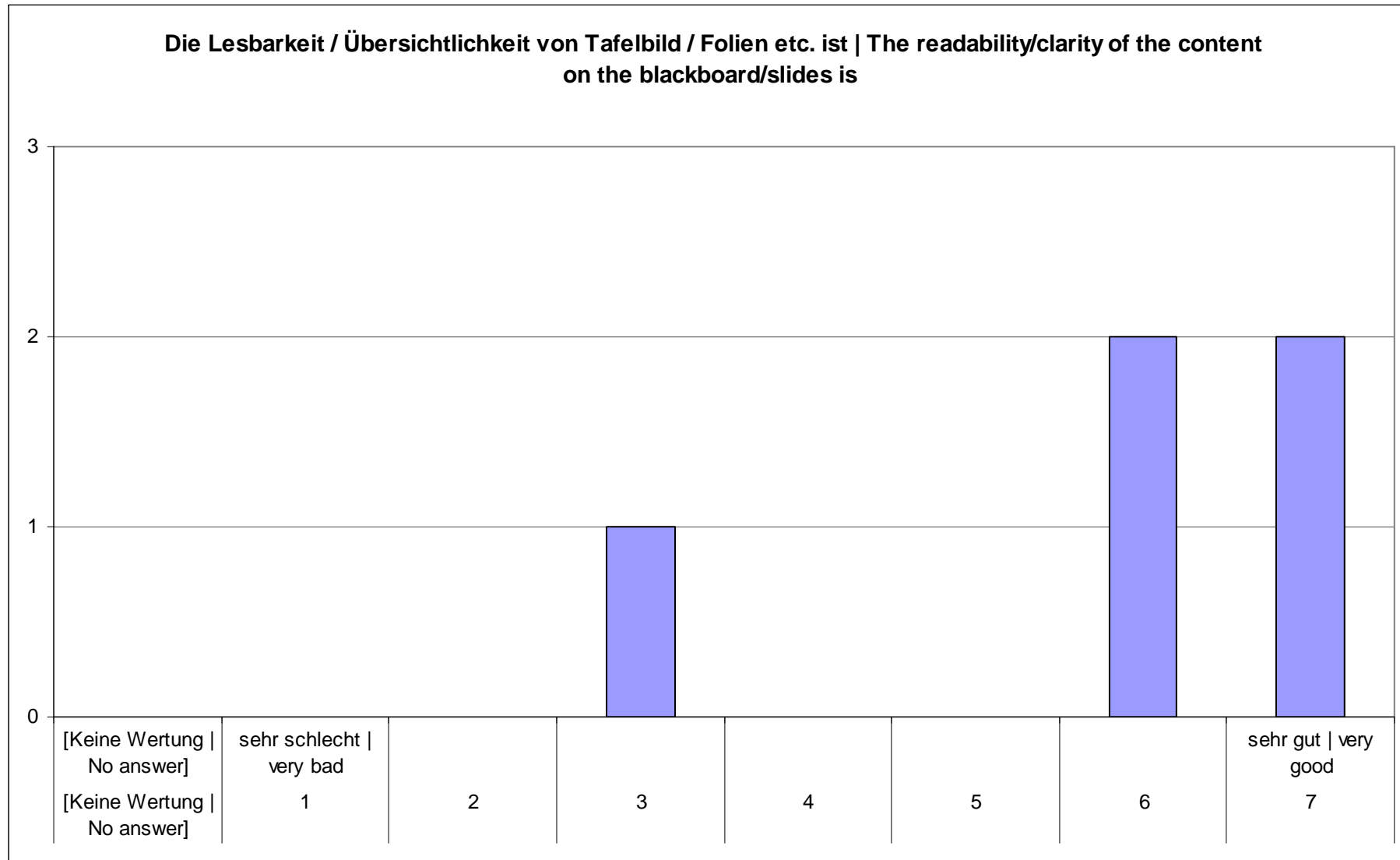

Zur Interpretation der Graphiken

Veranstaltungskritik zur Vorlesung SoSe 2010 (11)

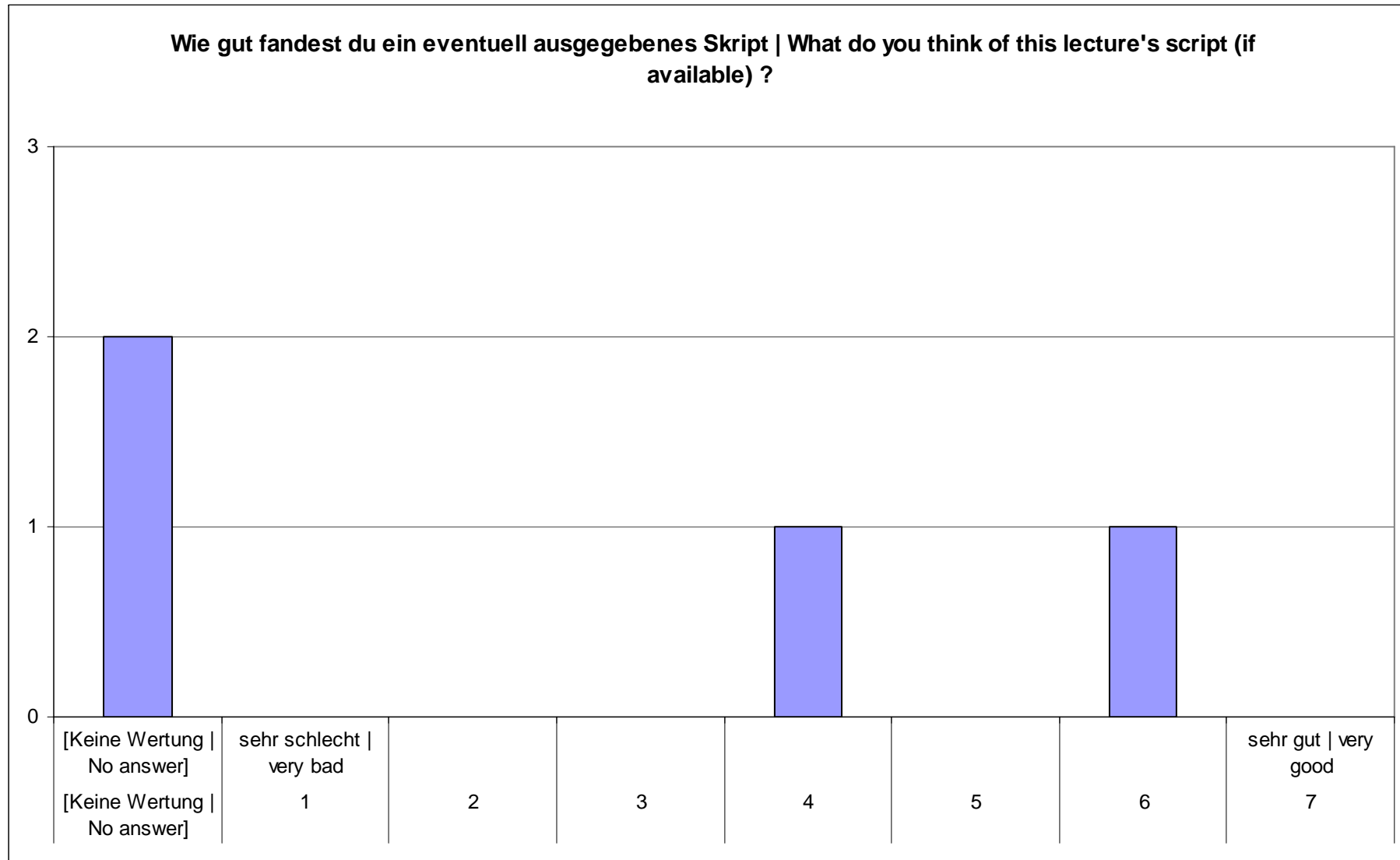

Zur Interpretation der Graphiken

Veranstaltungskritik zur Vorlesung SoSe 2010 (12)

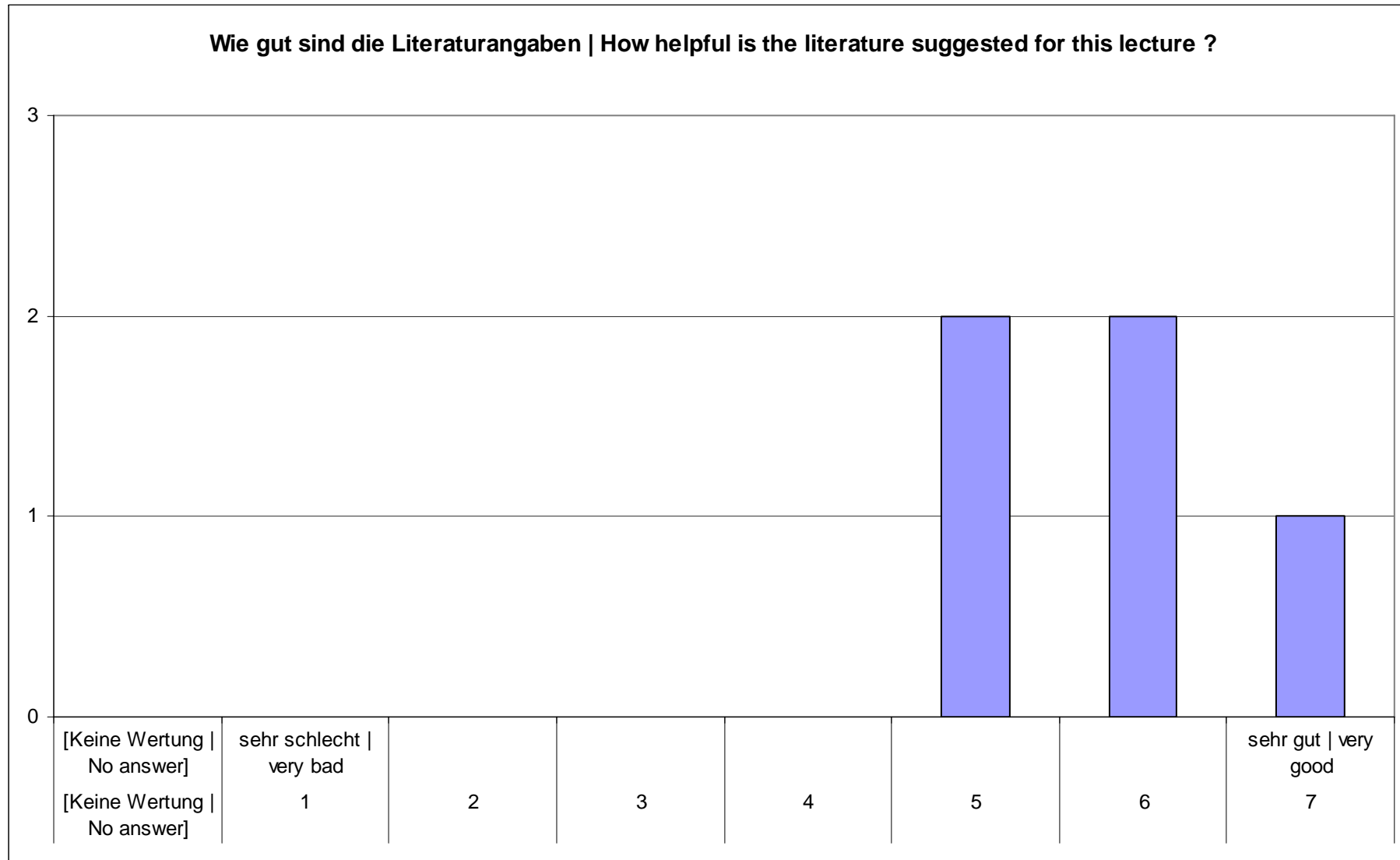

Zur Interpretation der Graphiken

Veranstaltungskritik zur Vorlesung SoSe 2010 (13)

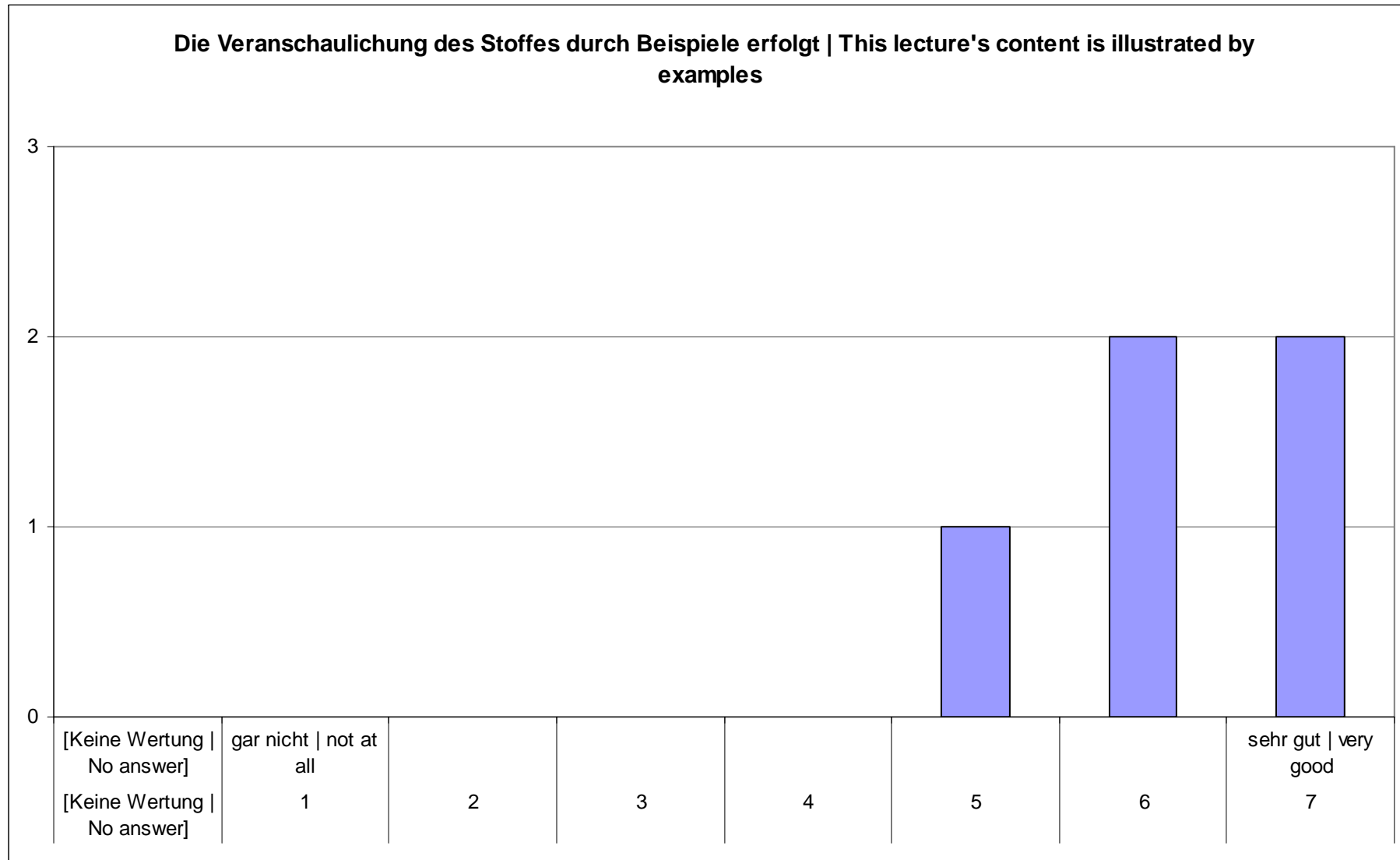

Zur Interpretation der Graphiken

Veranstaltungskritik zur Vorlesung SoSe 2010 (14)

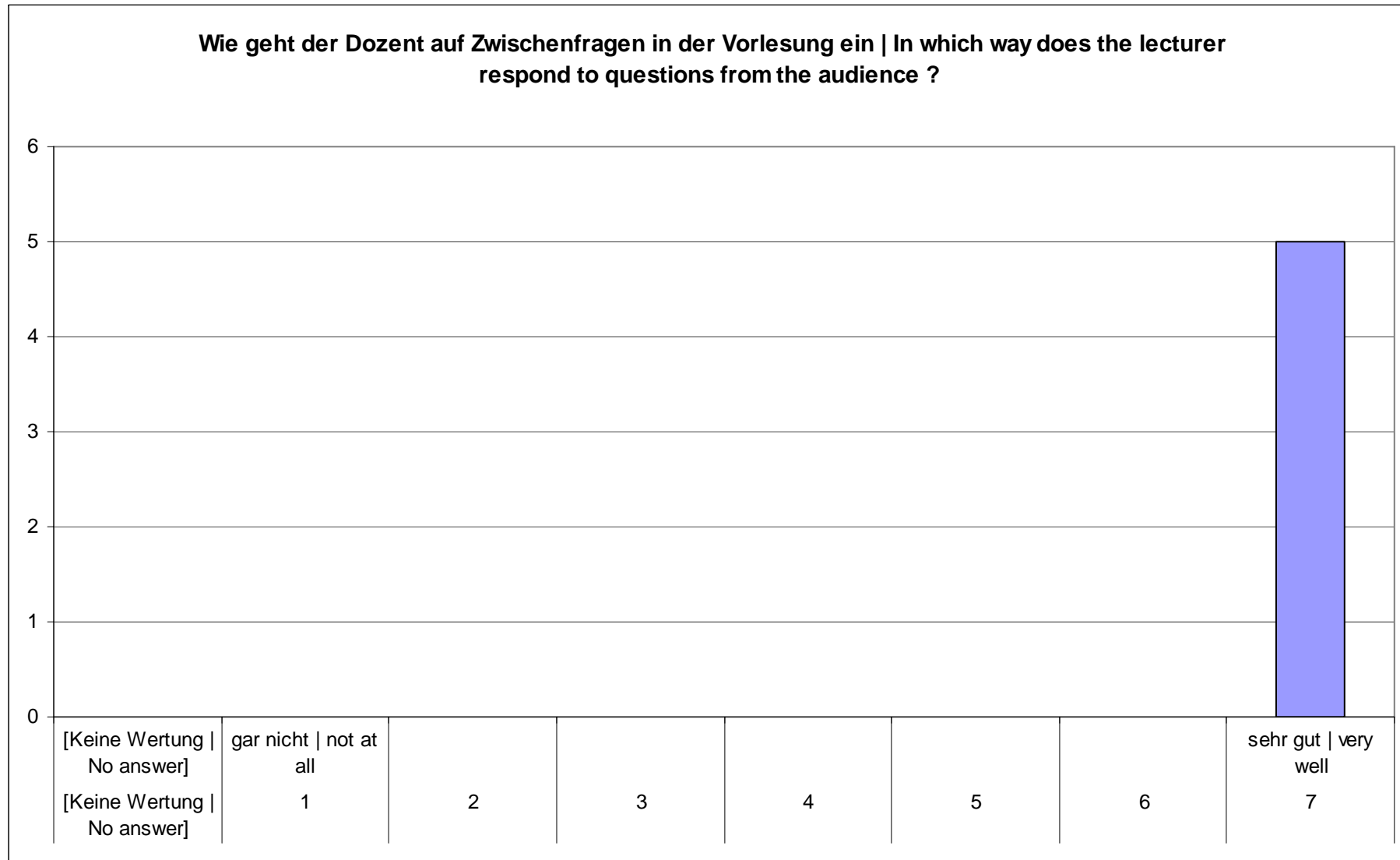

Zur Interpretation der Graphiken

Veranstaltungskritik zur Vorlesung SoSe 2010 (15)

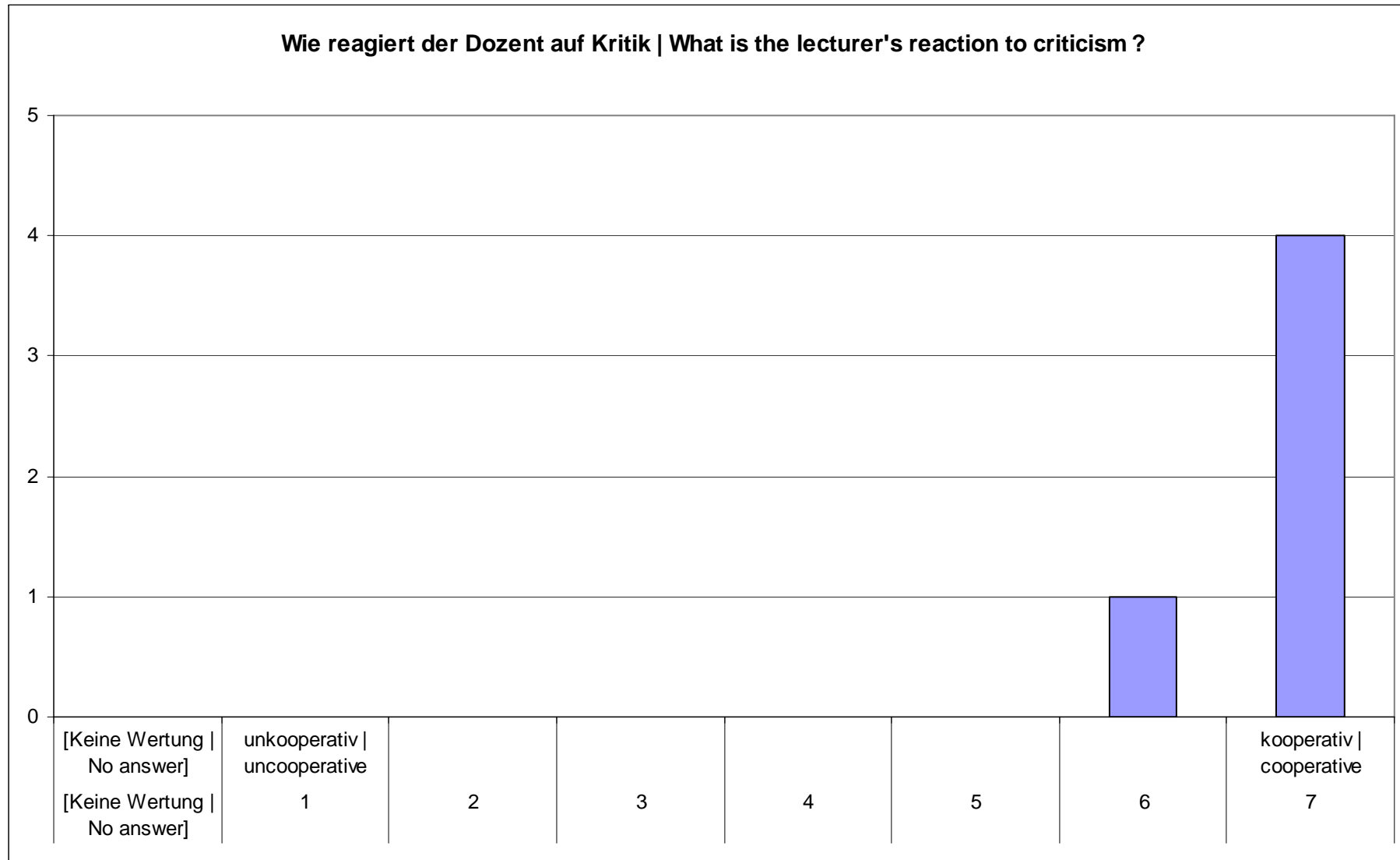

Zur Interpretation der Graphiken

Veranstaltungskritik zur Vorlesung SoSe 2010 (16)

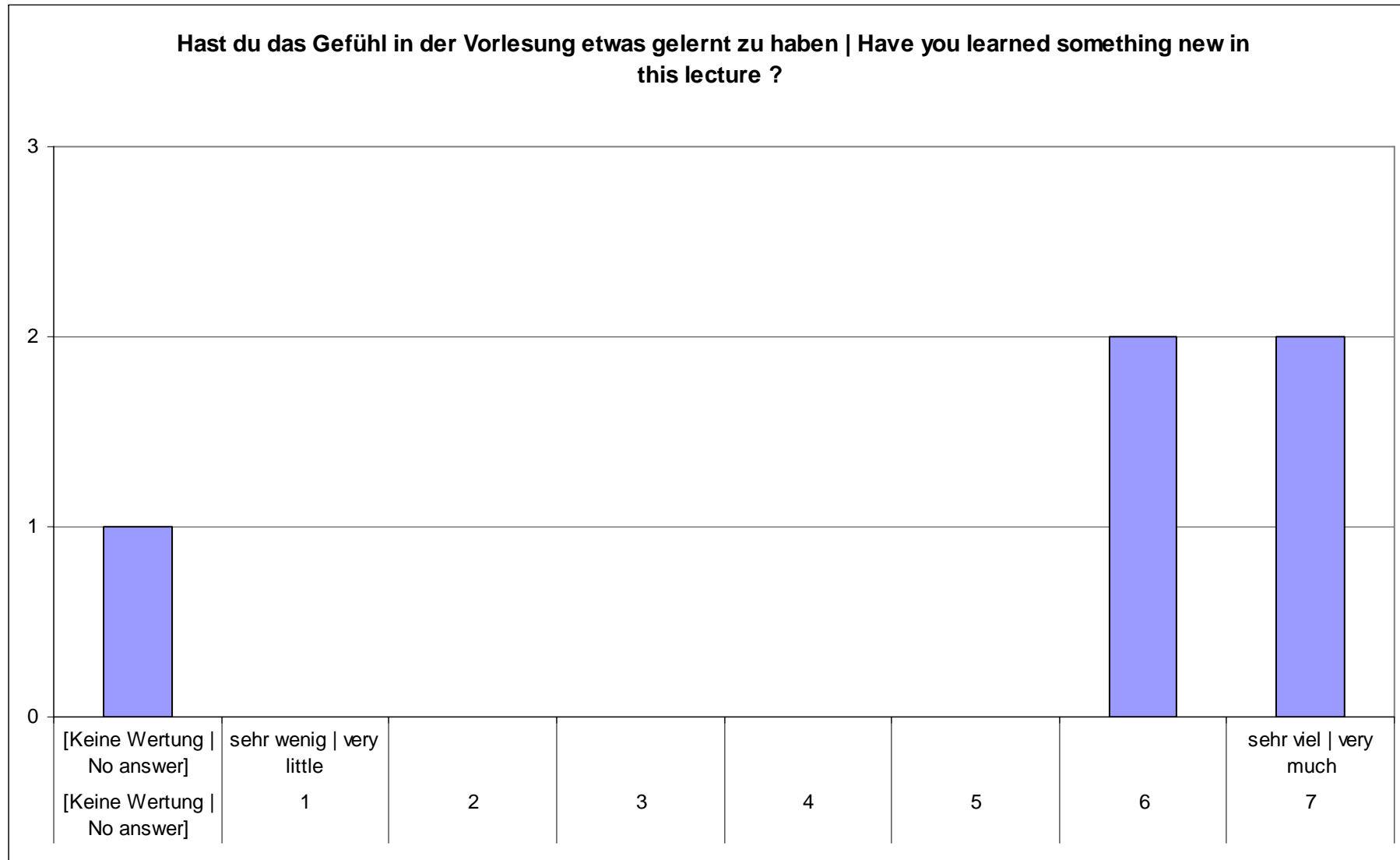

Zur Interpretation der Graphiken

Veranstaltungskritik zur Vorlesung SoSe 2010 (17)

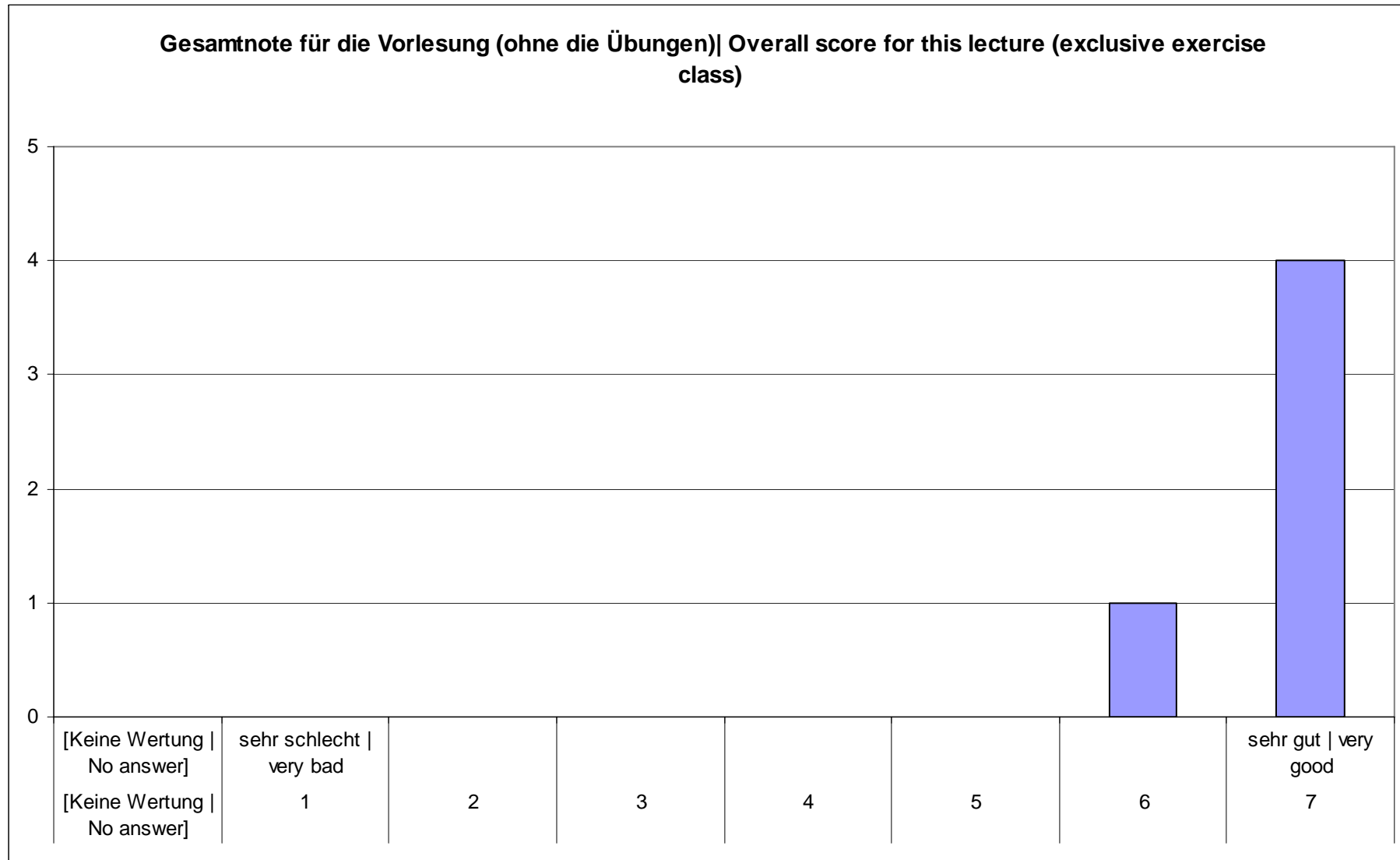

Zur Interpretation der Graphiken

Veranstaltungskritik zu den Übungen SoSe 2010 (18)

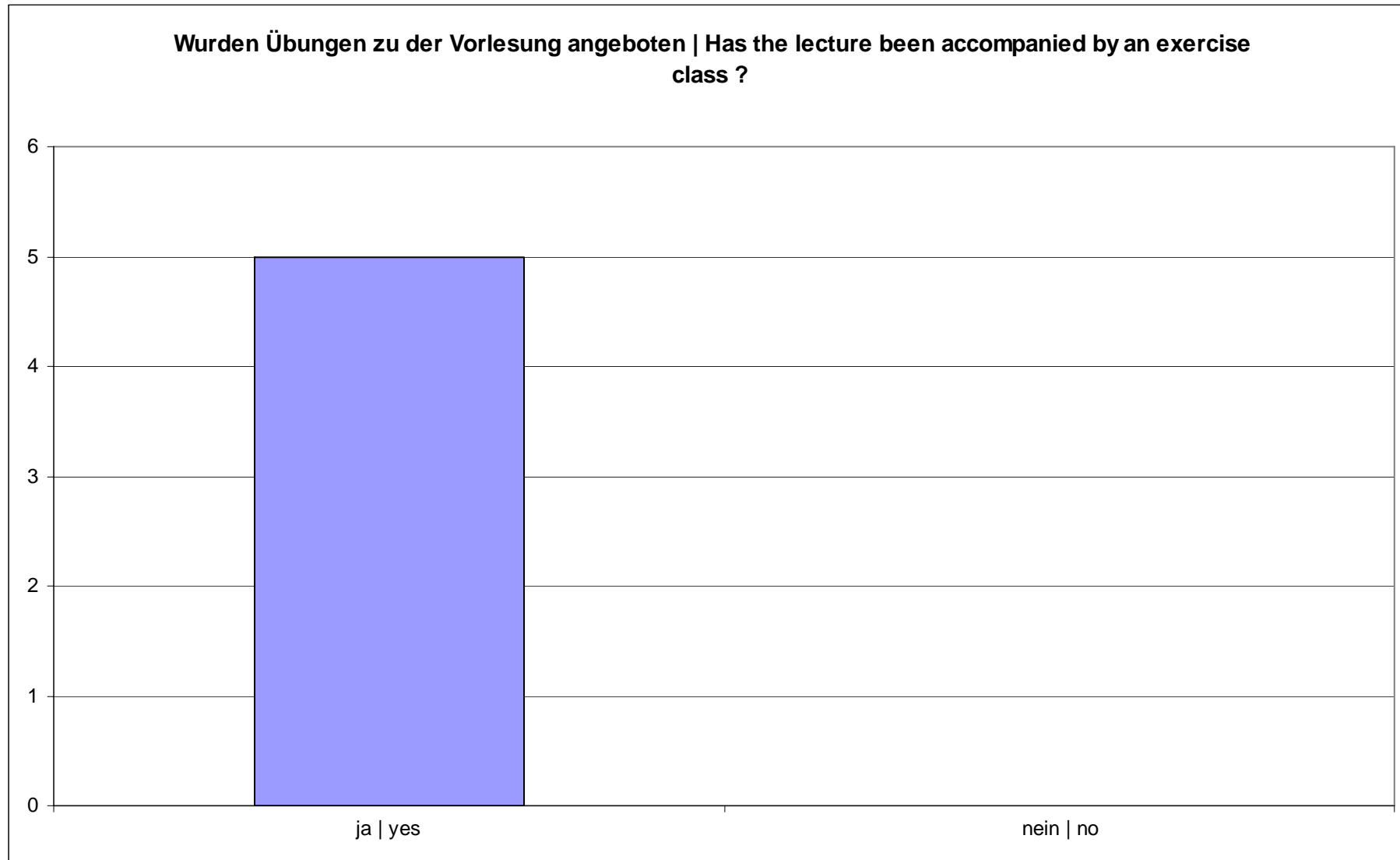

Zur Interpretation der Graphiken

Veranstaltungskritik zu den Übungen SoSe 2010 (19)

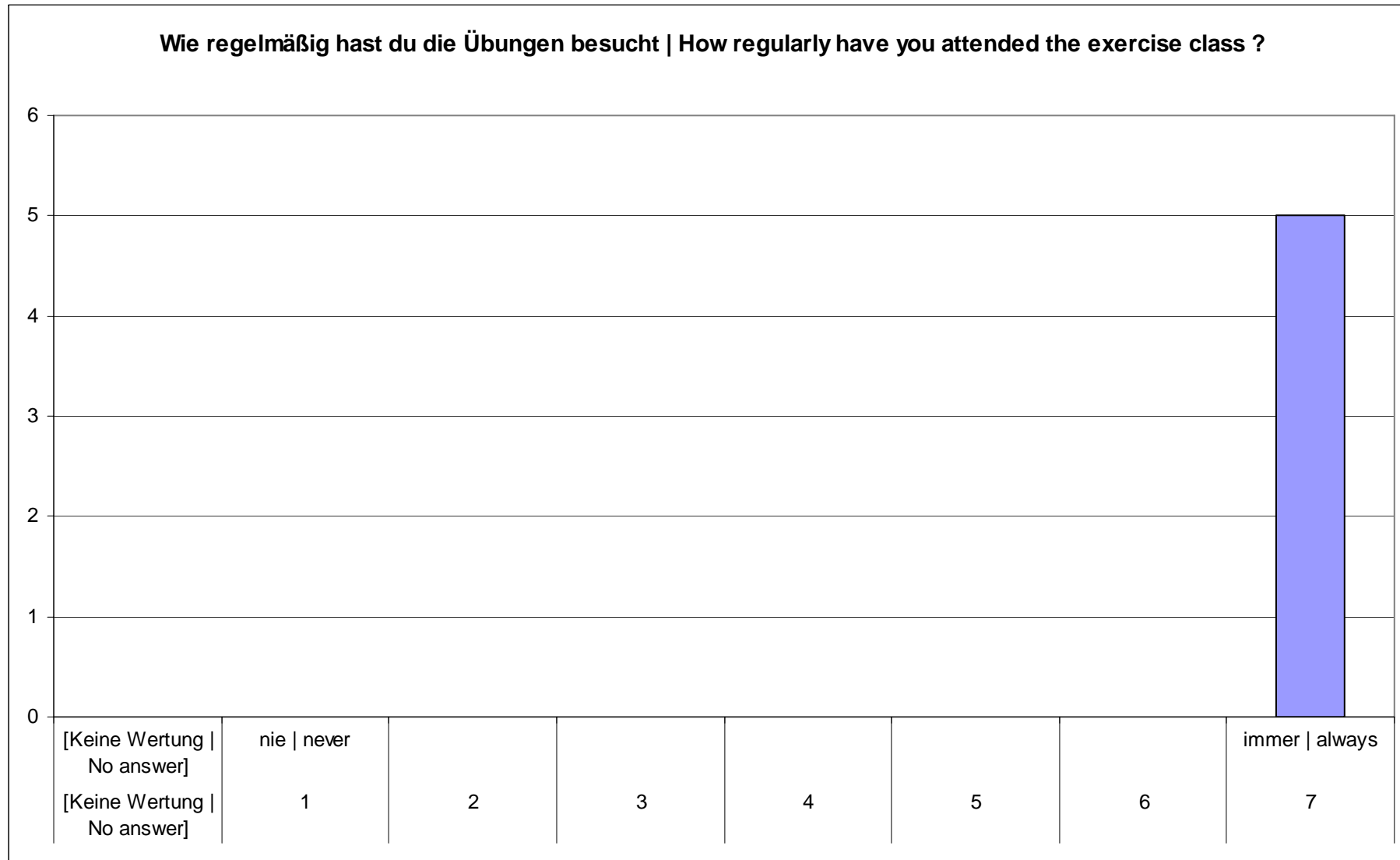

Zur Interpretation der Graphiken

Veranstaltungskritik zu den Übungen SoSe 2010 (20)

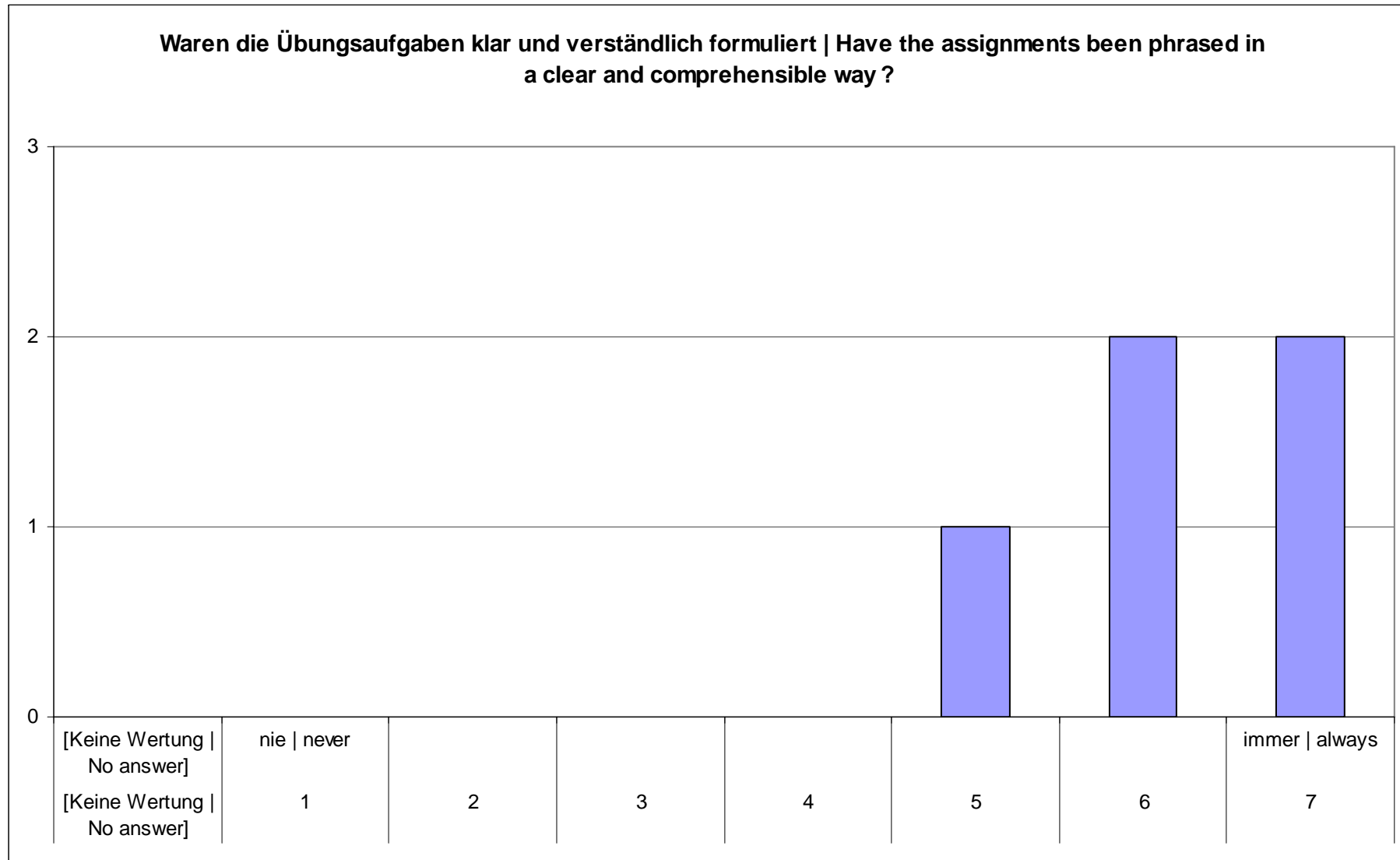

Zur Interpretation der Graphiken

Veranstaltungskritik zu den Übungen SoSe 2010 (21)

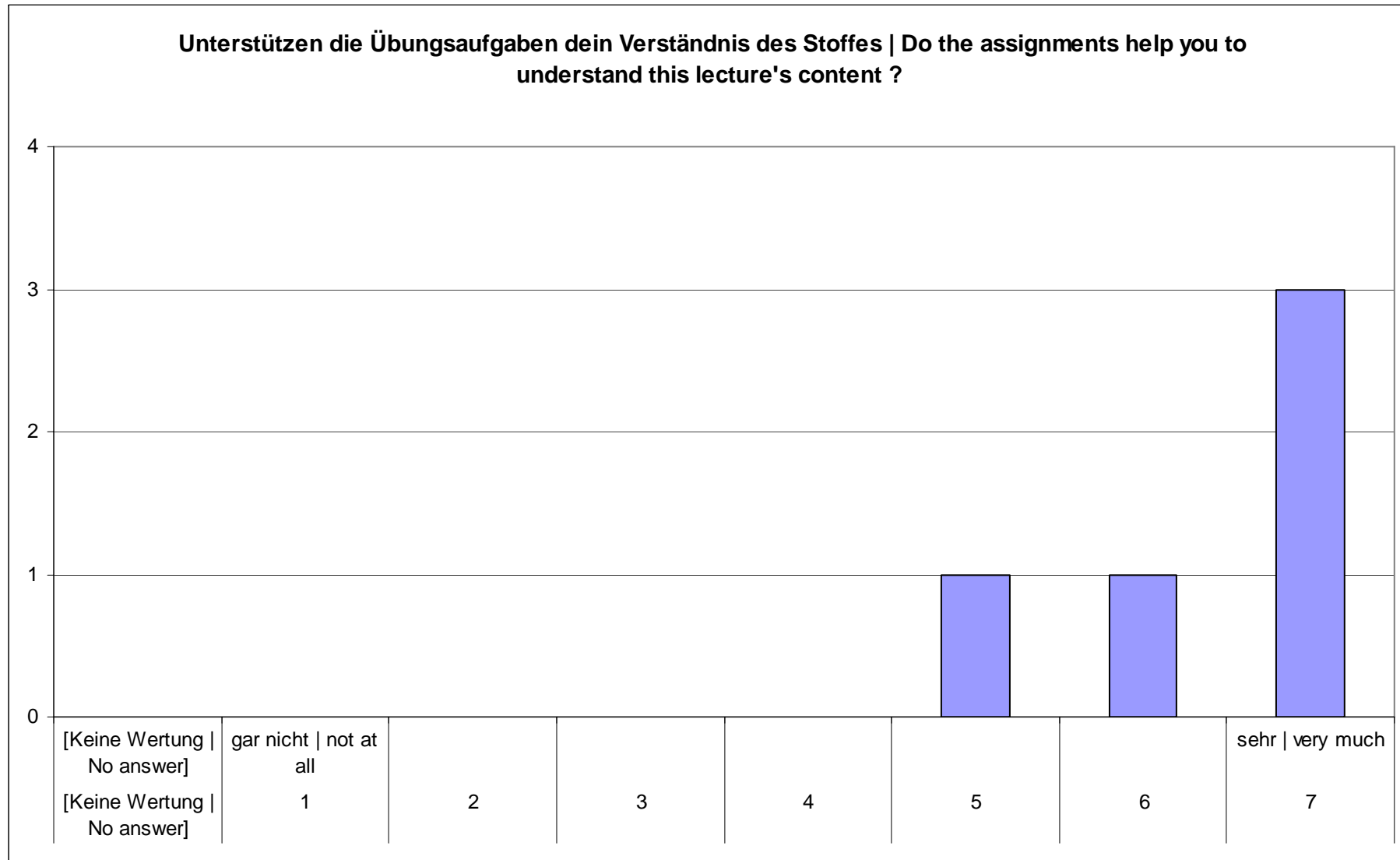

Zur Interpretation der Graphiken

Veranstaltungskritik zu den Übungen SoSe 2010 (22)

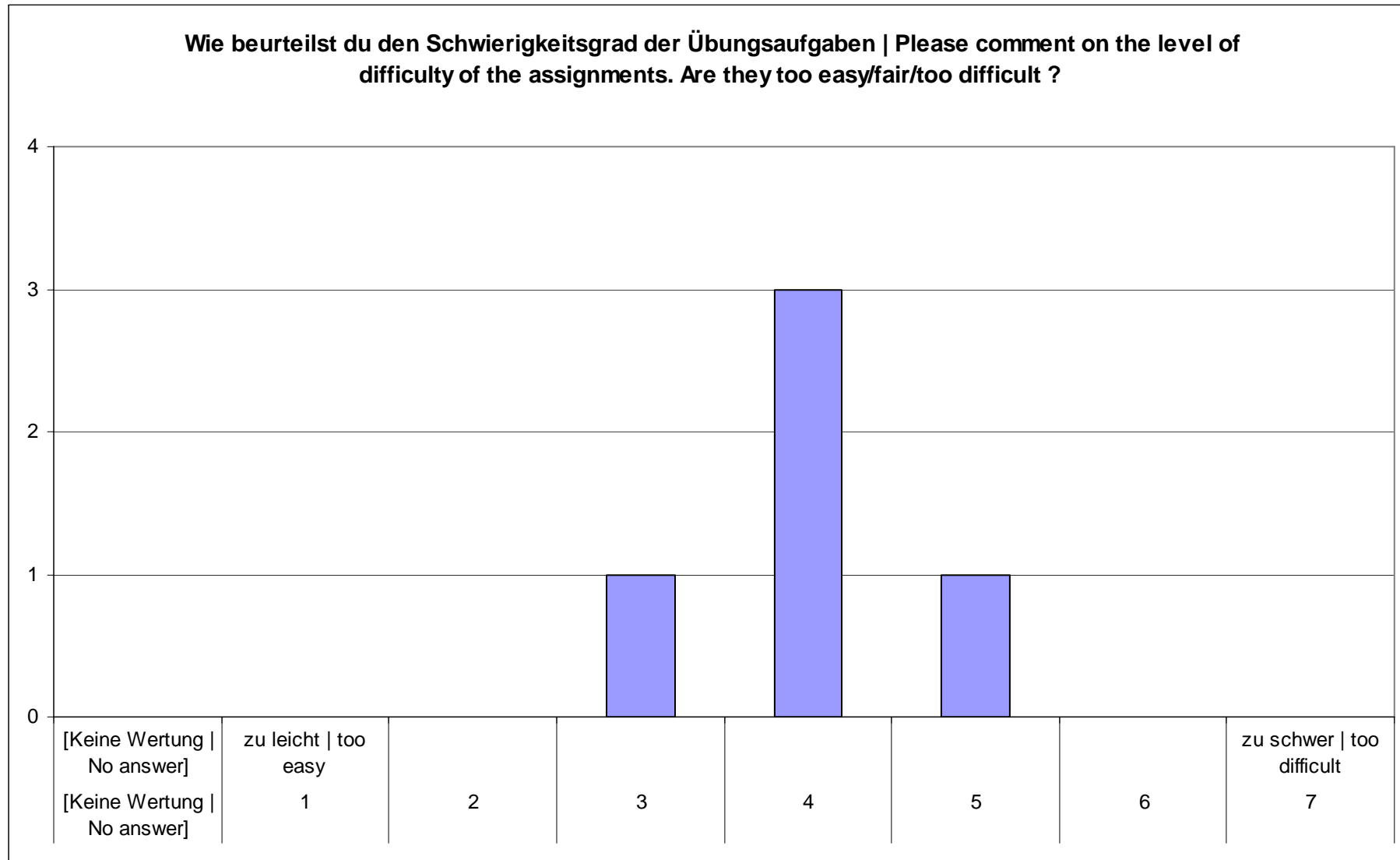

Zur Interpretation der Graphiken

Veranstaltungskritik zu den Übungen SoSe 2010 (23)

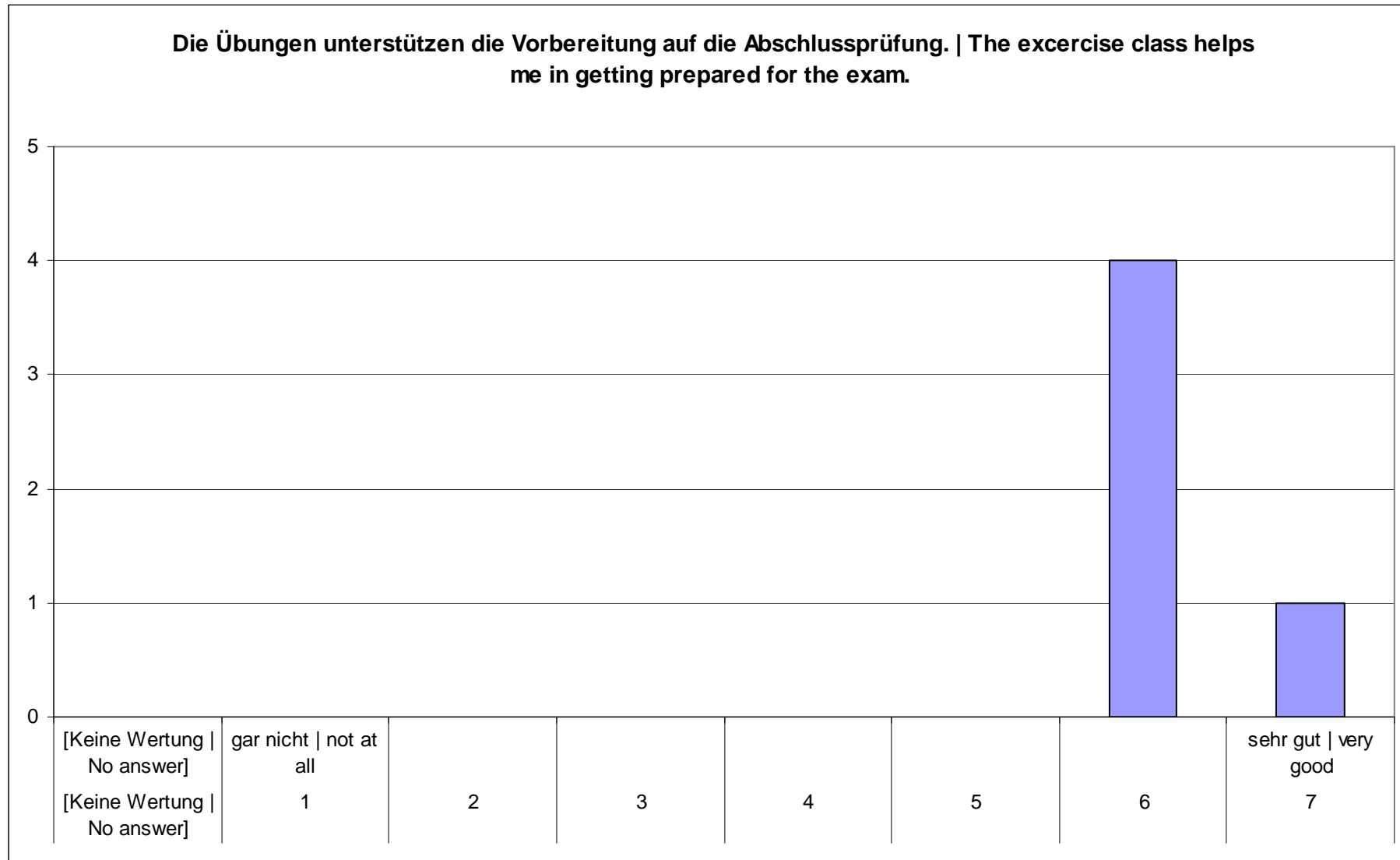

Zur Interpretation der Graphiken

Veranstaltungskritik zu den Übungen SoSe 2010 (24)

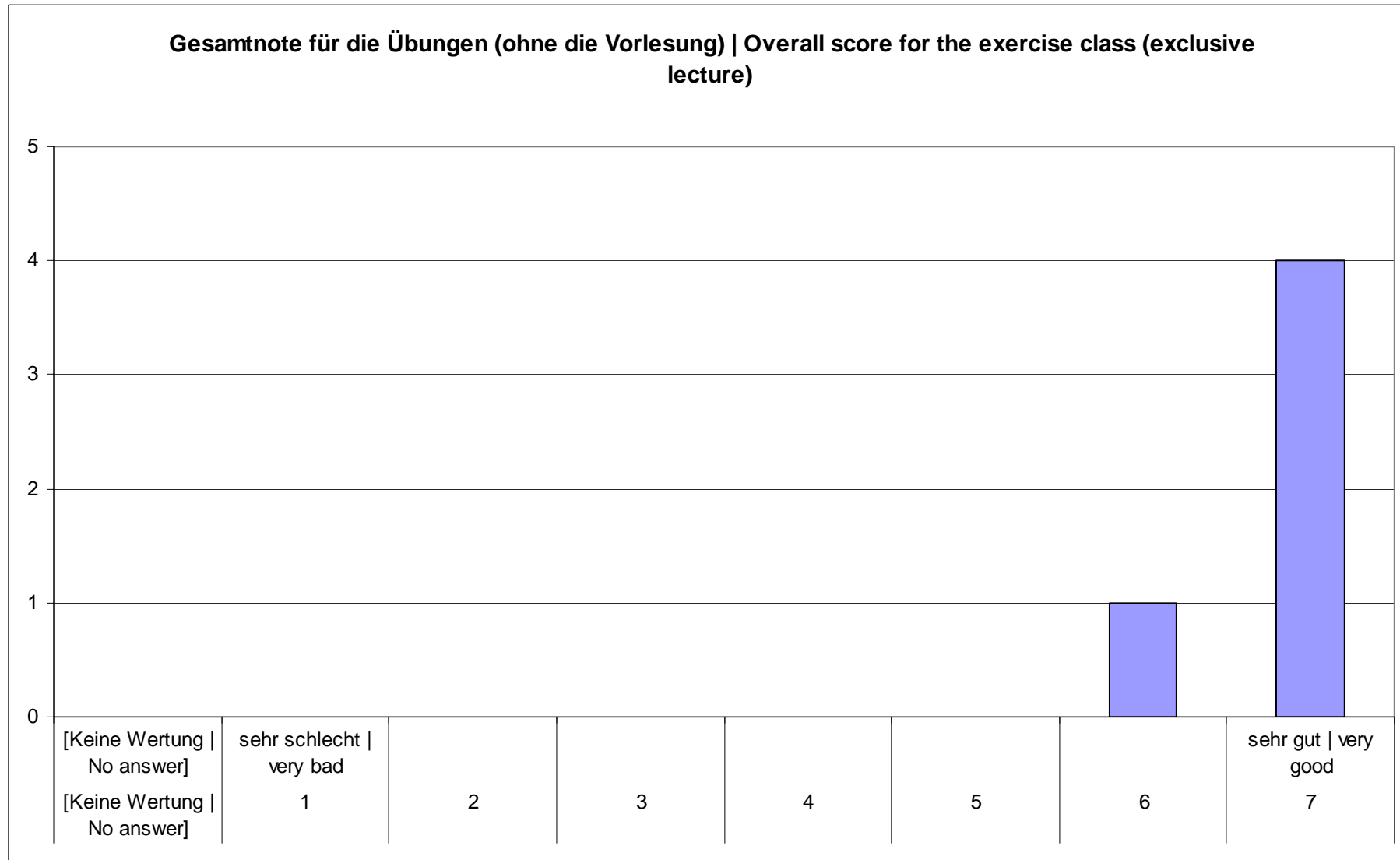

Zur Interpretation der Graphiken

Veranstaltungskritik zu Vorlesung+Übung SoSe 2010 (25)

Wieviele Stunden im Durchschnitt pro Woche verwendest du für das Nachbearbeiten der Vorlesung und Bearbeiten der Übungen sowie sonstige Arbeiten dafür | What is the average amount of hours per week which you spend for the follow-up of this lecture and th

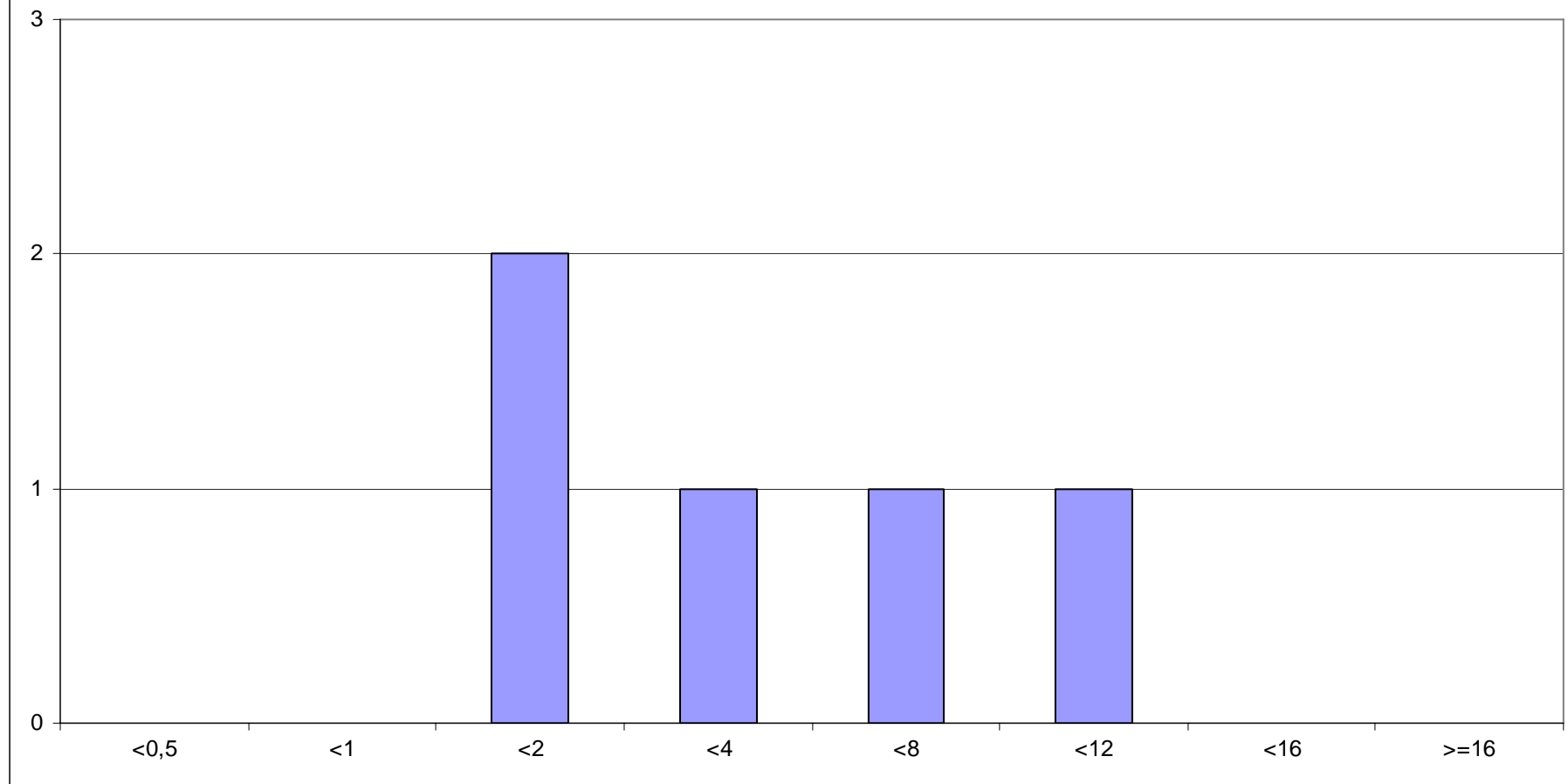

[Zur Interpretation der Graphiken](#)

Veranstaltungskritik zu Vorlesung+Übung SoSe 2010 (26)

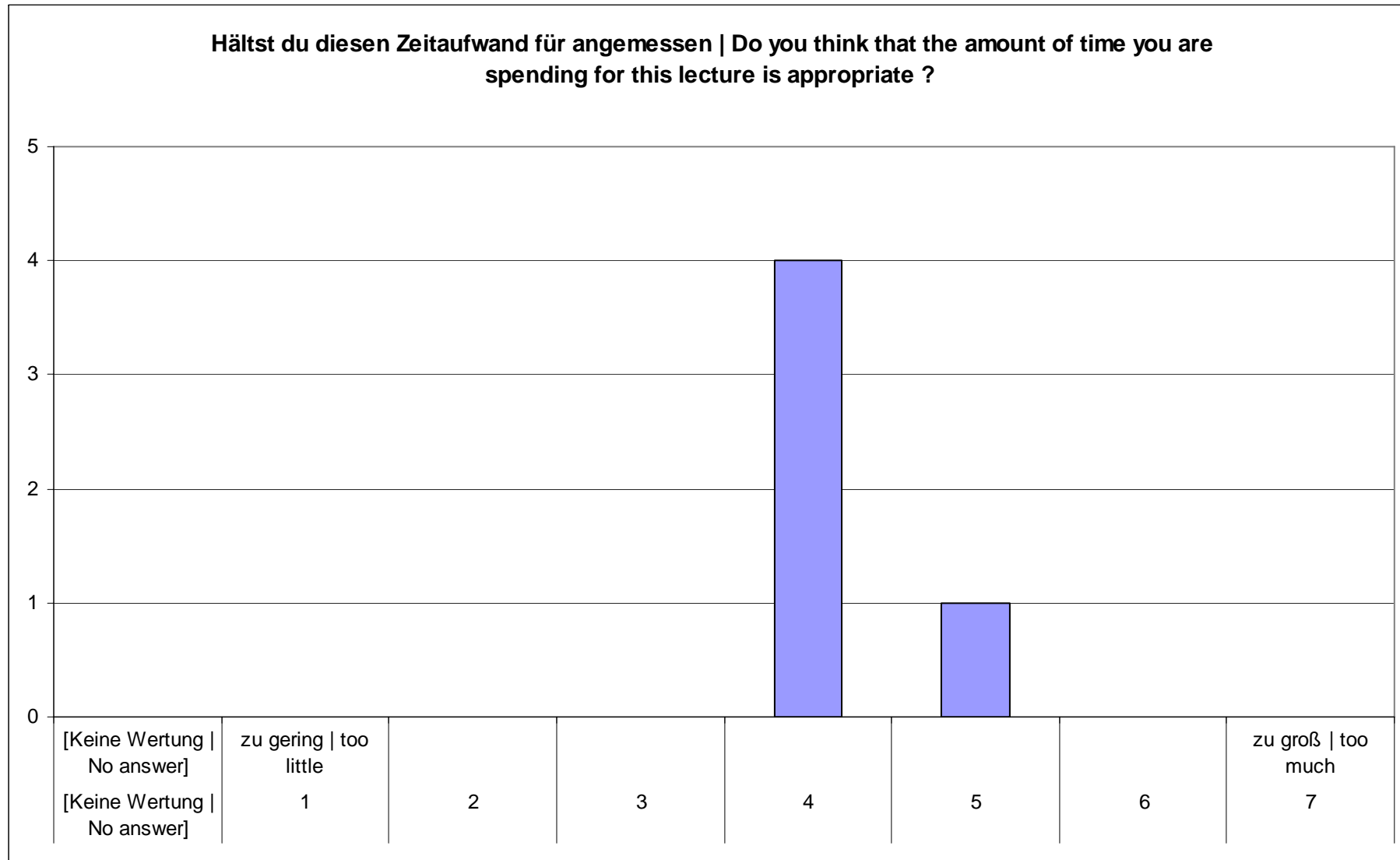

Zur Interpretation der Graphiken

Veranstaltungskritik zu Vorlesung+Übung SoSe 2010 (27)

Bewerte die Lehrveranstaltung als gesamtes (Vorlesung und Übung) mit einer Schulnote (1:sehr gute bis 6:sehr schlecht) | Please evaluate this lecture including the exercise class by giving a grade between 1 and 6 (1=excellent, 6=insufficient)

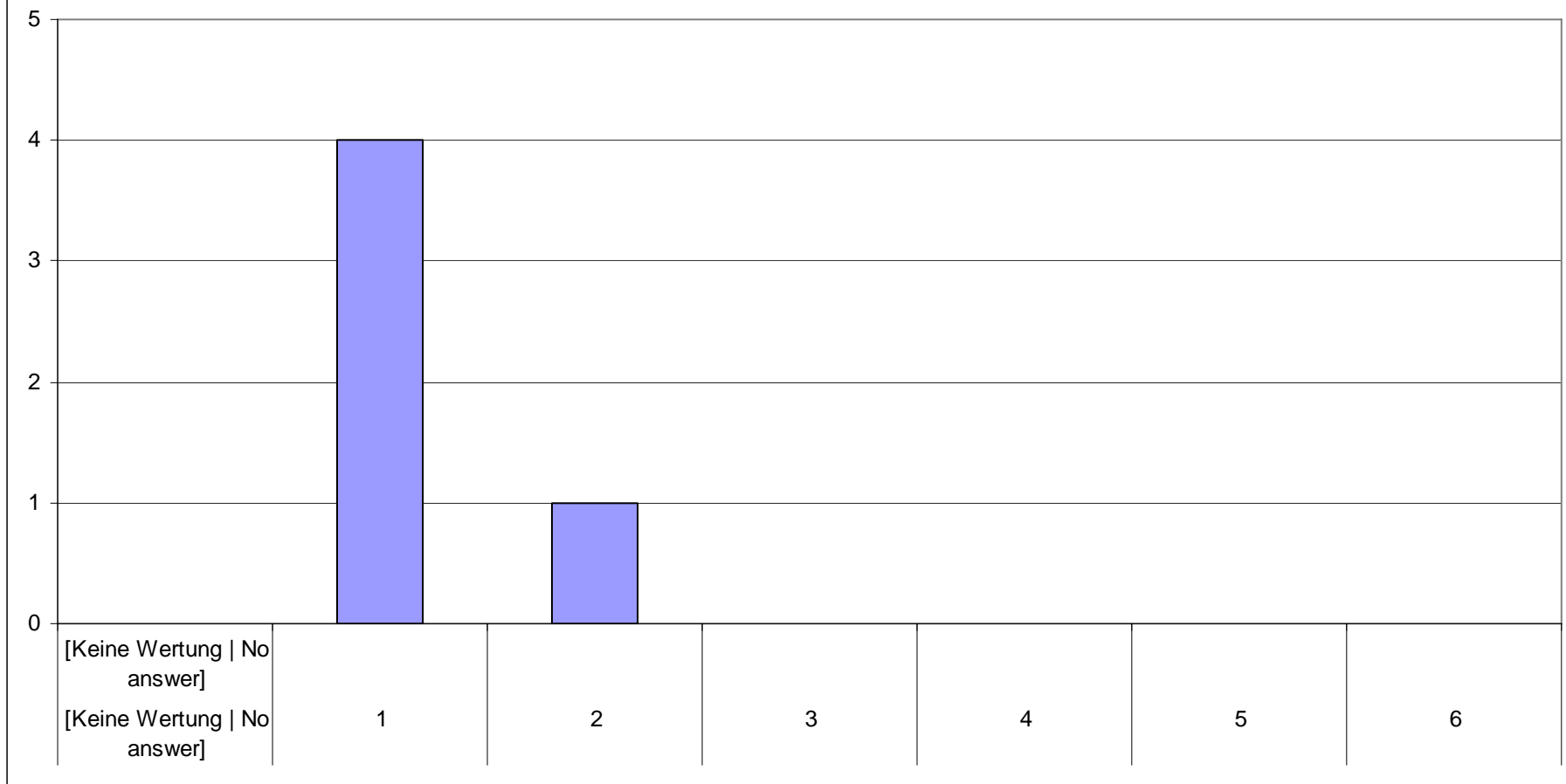

Zur Interpretation der Graphiken

Veranstaltungskritik zu Vorlesung+Übung SoSe 2010 (28)

Hast du bemerkt, dass für die Veranstaltung Studienbeiträge (zB für Kleingruppen Übungen, Skripte) eingesetzt wurden | Have you noticed that tuition fees have been spent for this lecture (i.e. for small study groups, exercise classes, scripts) ?

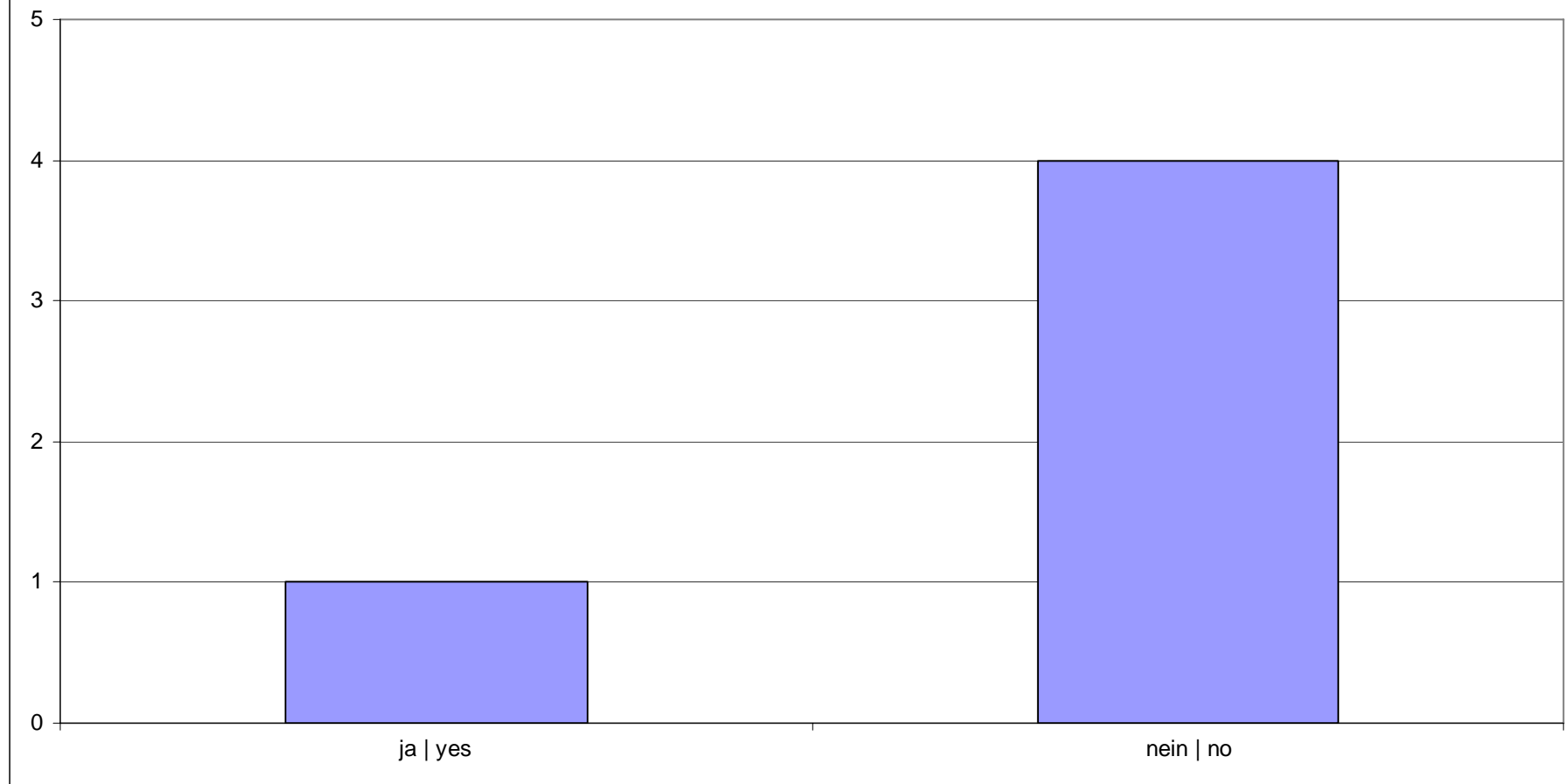

Zur Interpretation der Graphiken

Veranstaltungskritik zu Vorlesung+Übung SoSe 2010 (29)

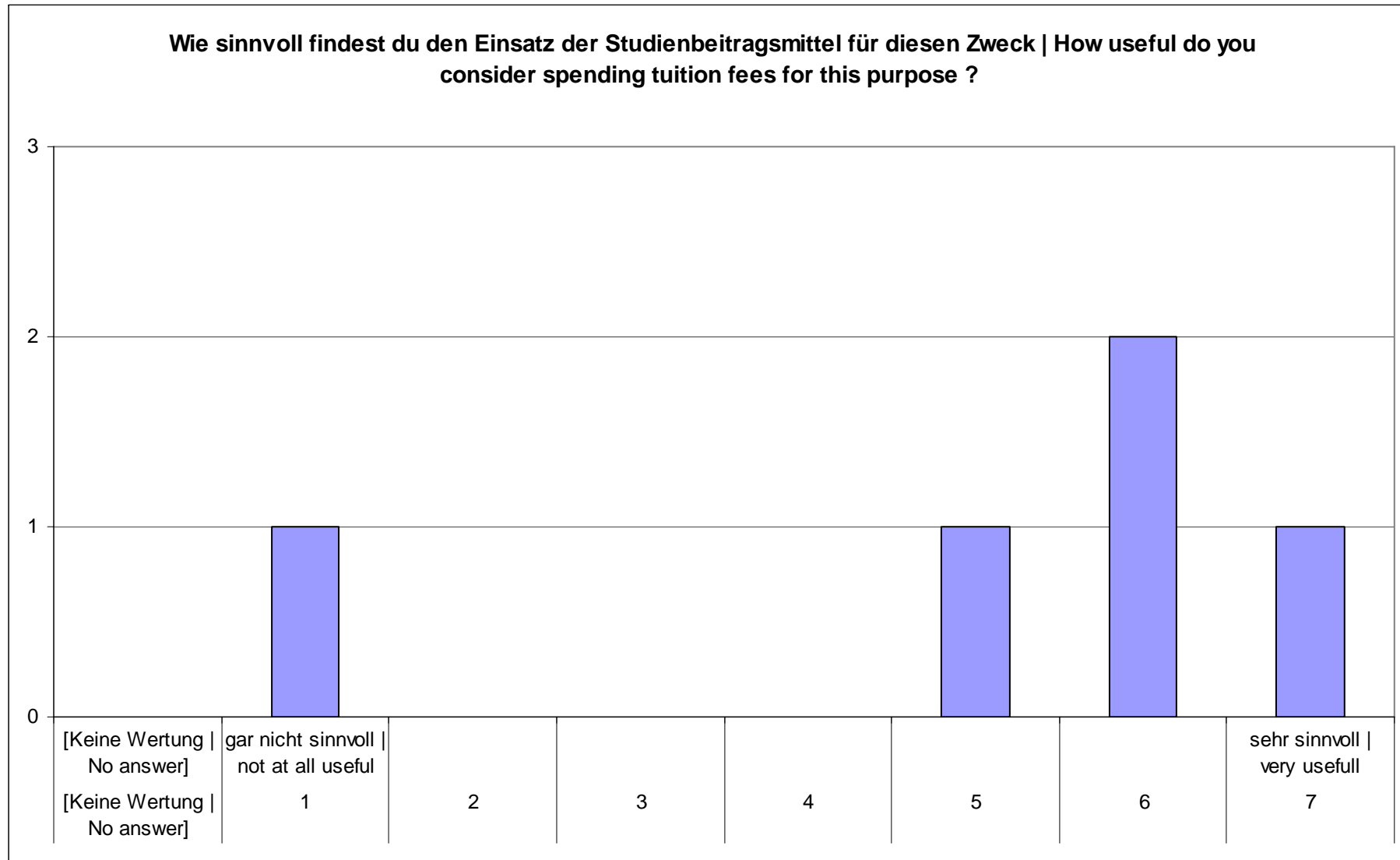

Zur Interpretation der Graphiken

Veranstaltungskritik zu Vorlesung+Übung SoSe 2010 (30)

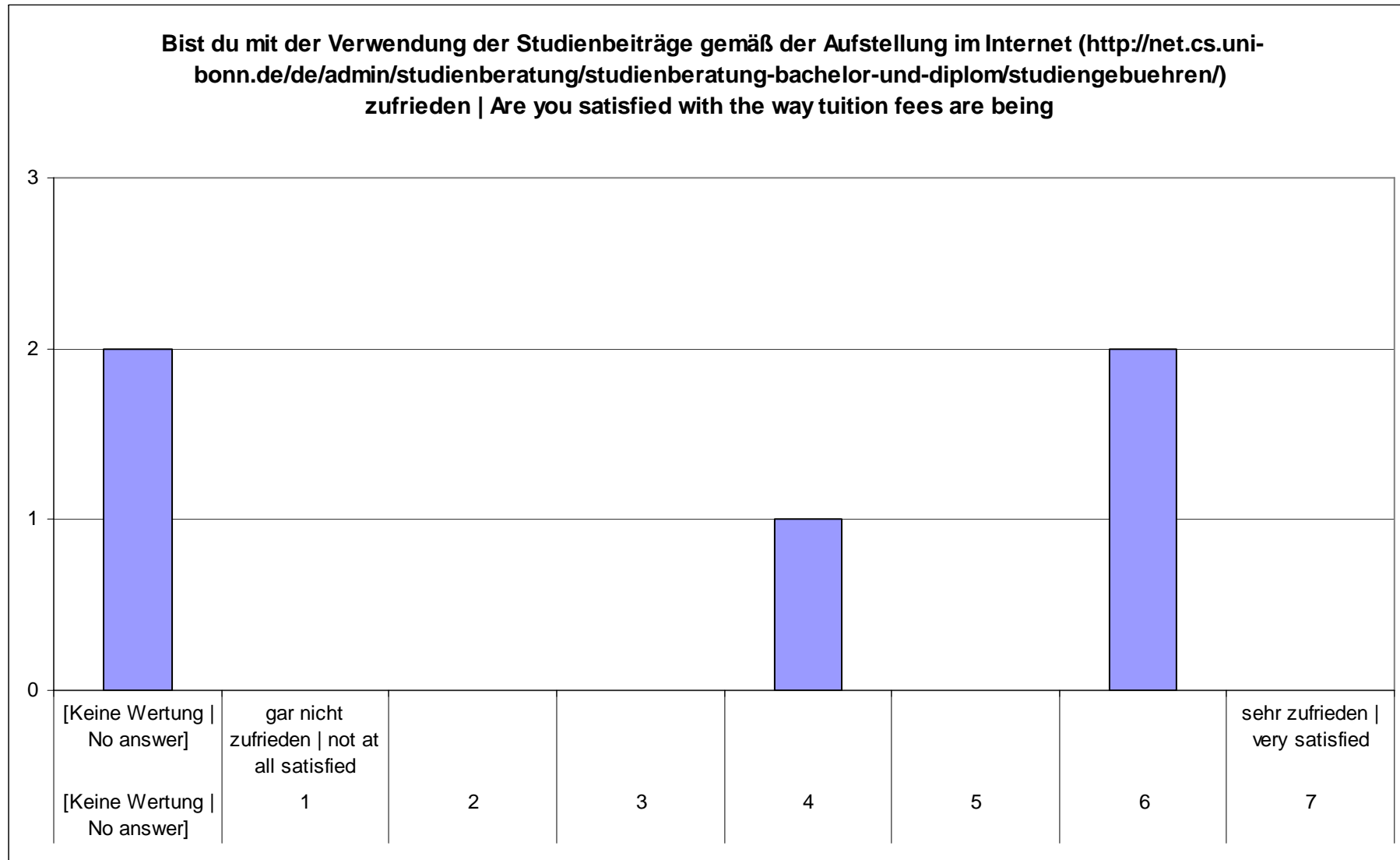

Zur Interpretation der Graphiken

Veranstaltungskritik zu Vorlesung+Übung SoSe 2010 (36)

Die Studierenden hatten die Möglichkeit, konkrete Anmerkungen bzw. Anregungen in Felder mit Freitexteingabe einzutragen.

Studentenstimmen

Hier hast du Platz für deine Wünsche, Anregungen, Beschwerden und Verbesserungsvorschläge bzgl. der Vorlesung, der Übungsgruppen, ...

Studentenstimmen SoSe 2010

(ohne jegliche Bearbeitung seitens der Lehrenden)

